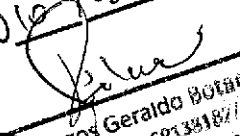

PRESTAÇÃO DE CONTAS

TERMO DE COLABORAÇÃO

10/ 2021

RECEBIDO 10/08/21
POR: 
Domingos Geraldo Botão
Contador CRC: 1SP3.38187/11-5
Município de Pindamonhangaba

SERVIÇO DE ESCUTA ESPECIALIZADA

PARCELA 01

LICEU CORAÇÃO DE JESUS

CNPJ 60.463.072/0013-30



LICEU CORAÇÃO
DE JESUS
PINDAMONHANGABA - SP

RP 10
REPASSES AO TERCEIRO SETOR
DEMONSTRATIVO INTEGRAL DAS RECEITAS E DESPESAS
TERMO DE COLABORAÇÃO/FOMENTO

ORGÃO PÚBLICO: Prefeitura Municipal de Pindamonhangaba
ORGANIZAÇÃO DA SOCIEDADE CIVIL: Liceu Coração de Jesus
CNPJ: 60.463.072.0013-30
ENDEREÇO: Rua São João Bosco nº 727 – Santana
RESPONSÁVEL (IS)PELA OSC: Emerson Medeiros da Silva
CPF: 333.011.118-66
OBJETO DA PARCERIA: Segmento Meio Aberto Criança de Adolescente
EXERCÍCIO: 2021 - 01ª PARCELA
ORIGEM DOS RECURSOS (1): Municipal

DOCUMENTO	DATA	VIGÊNCIA	VALOR R\$
Termo de colaboração nº 10/2021	28/06/2021	01/07/2021 à 01/07/2022	125.000,00
Aditamento nº			
Aditamento nº			

DEMONSTRATIVO DOS RECURSOS DISPONÍVEIS NO EXERCÍCIO

Data Prevista para o Repasse (2)	Valores previstos R\$	Data do repasse	Numero do documento de crédito	Valores repassados (R\$)
23/07/2021	10.416,66	23/07/2021	42	R\$ 10.416,66
(A) SALDO DO EXERCÍCIO ANTEIOR				R\$ -
(B) REPASSES PÚBLICO NO EXERCÍCIO				R\$ 10.416,66
(C) RECEITAS COM APLICAÇÕES FINANCEIRAS DOS REPASSES				R\$ 3,66
(D) OUTRAS RECEITAS DECORRENTES DA EXECUÇÃO DO AJUSTE				
(E) TOTAL DE RECURSOS PÚBLICOS (A+B+C+D)				R\$ 10.420,32
(F) RECURSOS PRÓPRIOS DA ENTIDADE PARCEIRA				R\$ -
(G) TOTAL DE RECURSOS DISPONÍVEIS NO EXERCÍCIO (E+F)				R\$ 10.420,32

- (1) Verba: Federal, Estadual ou Municipal, devendo ser elaborado um anexo para cada fonte de
(2) Incluir valores previstos no exercício anterior e repassados neste exercício.
(3) Receitas com estacionamento, aluguéis, entre outras.



LICEU CORAÇÃO
DE JESUS
PINDAMONHANGABA - SP

O(s) signatário(s), na qualidade de representante(s) do Liceu Coração de Jesus vem indicar, na forma abaixo detalhada, as despesas incorridas e pagas no exercício novembro/ 2020 bem como as despesas a pagar no exercício seguinte

DEMOSTRATIVO DAS DESPESAS INCORRIDAS NO EXERCÍCIO					
ORIGEM DOS RECURSOS (4):					
Categoria ou Finalidade da despesa (8)	Despesas contabilizadas nesse exercício	Despesas contabilizadas em exercícios anteriormente e pagas neste exercício (H)	Despesas contabilizadas neste exercício e pagas neste exercício (I)	Total de despesas pagas nesse exercício	Despesas contabilizadas neste exercício a pagar em exercício seguinte
Recursos humanos (5)	R\$ 2.041,89		R\$ 2.041,89	R\$ 2.041,89	
Recursos humanos (6)					
Medicamentos					
Material médico e hospitalar (*)					
Gêneros alimentícios	R\$ -		R\$ -	R\$ -	
Outros materiais de consumo	R\$ 269,48		R\$ 269,48	R\$ 269,48	
Serviços médicos (*)					
Outros serviços de terceiros					
Locação de imóveis					
Locações diversas					
Utilidades públicas (7)					
Combustível					
Bens e materiais permanentes					
Obras					
Despesas financeiras e bancárias					
Outras despesas					
TOTAL	R\$ 2.311,37		R\$ 2.311,37	R\$ 2.311,37	



LICEU CORAÇÃO
DE JESUS
PINDAMONHANGABA - SP

- (4) Verba: Federal, Estadual, Municipal e Recursos Próprios, devendo ser elaborado um anexo para cada fonte de recurso.
- (5) Salários, encargos e benefícios.
- (6) Autônomos e pessoa jurídica.
- (7) Energia elétrica, água e esgoto, gás, telefone e internet.
- (8) No rol exemplificativo incluir também as aquisições e os compromissos assumidos que não são classificados contabilmente como DESPESAS, como, por exemplo, aquisição de bens permanentes.
- (9) Quando a diferença entre a Coluna DESPESAS CONTABILIZADAS NESTE EXERCÍCIO e a Coluna DESPESAS CONTABILIZADAS NESTE EXERCÍCIO E PAGAS NESTE EXERCÍCIO for decorrente de descontos obtidos ou pagamento de multa por atraso, o resultado não deve aparecer na coluna DESPESAS CONTABILIZADAS NESTE EXERCÍCIO A PAGAR EM EXERCÍCIOS SEGUINTEs, uma vez que tais descontos ou multas são contabilizados em contas de receitas ou despesas. Assim sendo deverá se indicado como nota de rodapé os valores e as respectivas contas de receitas e despesas.
- (*) Apenas para entidades da área da Saúde.

DEMONSTRATIVO DO SALDO FINANCEIRO DO EXERCÍCIO		
(G) TOTAL DE RECURSOS DISPONÍVEL NO EXERCÍCIO	R\$	10.420,32
(J) DESPESAS PAGAS NO EXERCÍCIO (H+I)	R\$	2.311,37
(K) RECURSO PÚBLICO NÃO APLICADO [E - (J - F)]	R\$	8.108,95
(L) VALOR DEVOLVIDO AO ÓRGÃO PÚBLICO	R\$	-
(M) VALOR AUTORIZADO PARA APLICAÇÃO NO EXERCÍCIO SEGUINTE (K - L)	R\$	8.108,95

Declaro(amos), na qualidade de responsável(is) pela entidade supra epigrafada, sob as penas da Lei, que a despesa relacionada comprova a exata aplicação dos recursos recebidos para os fins indicados, conforme programa de trabalho aprovado, proposto ao Órgão Público Parceiro.

Pindamonhangaba, 06 de agosto de 2021

Emerson Medeiros da Silva
Diretor



LICEU CORAÇÃO
DE JESUS
PINDAMONHANGABA-SP

RECIBO

Recebemos da PREFEITURA MUNICIPAL DE PINDAMONHANGABA, a importância de R\$ 10.416,66 (Dez mil quatrocentos e dezesseis reais e sessenta e seis centavos) referente a 1ª parcela do repasse de Verba Municipal.

TERMO DE COLABORAÇÃO Nº 10/ 2021

O valor supracitado foi depositado na:

Agência 6536-6 – Banco do Brasil

Conta Corrente Nº 30.276-7

Por ser verdade, assinamos o presente recibo.

Pindamonhangaba, 23 de julho de 2021

Emerson Medeiros
Diretor



LÍCEU CORAÇÃO
DE JESUS
PINDAMONHANGABA - SP

REPASSES AO TERCEIRO SETOR RELAÇÃO DE GASTOS

ORGÃO CONCESSOR: Prefeitura Municipal de Pindamonhangaba

TIPO DE CONCESSÃO: VERBA MUNICIPAL (FUMCAD)

TERMO DE COLABORAÇÃO N° 10/ 2021

EXERCÍCIO: 2021 – 01ª PARCELA

ENTIDADE BENEFICIÁRIA: Liceu Coração de Jesus -Instituto Profissional Salesiano

CNPJ: 60.463.072.0013-30

ENDEREÇO: Rua São João Bosco nº 727 – Santana

RESPONSÁVEL PELA ENTIDADE: Emerson Medeiros da Silva

VALOR TOTAL DO PROJETO: R\$ 125.000,00 (Cento e vinte e cinco mil reais)

VALOR RECEBIDO: R\$ 10.146,66 (Dez mil cento e quarenta e seis reais e sessenta e seis centavos)

DATA RECEBIMENTO: 23/07/2021

Data do Documento	Especificação do Documento	Natureza da Despesa	Fornecedor	Valor
20/07/2021	Holerite	Recursos Humanos	Mayara Costa Faria	R\$ 942,87
20/07/2021	Guia INSS	Recursos Humanos	Guia INSS	R\$ 511,02
26/07/2021	NF 31789416	Recursos Humanos	Ticket Serviços	R\$ 588,00
SUBTOTAL RH				R\$ 2.041,89
26/07/2021	NF 19420	Material de Limpeza	Ecolife Quimica Brasil	R\$ 269,48
SUBTOTAL MATERIAL DE LIMPEZA				R\$ 269,48
SUBTOTAL MATERIAL PEDAGOGICO				R\$ -
TOTAL				R\$ 2.311,37

Pindamonhangaba, 06 de agosto de 2021

Emerson Medeiros da Silva
Diretor



LICEU CORAÇÃO
DE JESUS
PINDAMONHANGABA - SP

CONCILIAÇÃO BANCÁRIA

TERMO DE COLABORAÇÃO/ FOMENTO 10/ 2021

BANCO	BRASIL	AGÊNCIA	6536-6
		CONTA	30276-7

	DATA	R\$
SALDO BANCÁRIO (CONTA CORRENTE+APLICAÇÕES)	31/07/2021	8.108,95

MAIS:			
DATA	DESCRIÇÃO	AUXILIAR	R\$
SOMA			0

MENOS:			
DATA	DESCRIÇÃO	AUXILIAR	R\$
SOMA			R\$ -

RESULTADO	R\$ 8.108,95
SALDO CONSTANTE NO TERMO	R\$ 8.108,95
DIFERENÇA	R\$ -

Liceu Coração de Jesus
CNPJ 60.463.072/0013-30
Márcio Meses de Oliveira
Gestor Administrativo



Consultas - Extrato de conta corrente

G332041043651681015
04/08/2021 10:56:01

Cliente - Conta atual

Agência 6536-6
Conta corrente 30276-7 LICEU CORACAO DE JESUS
Período do extrato 07 / 2021

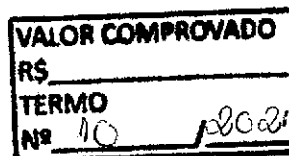

Lançamentos

Dt. balancete	Dt. movimento	Ag. origem	Lote	Histórico	Documento	Valor R\$	Saldo
28/06/2021		0000	00000	000 Saldo Anterior			0,00 C
01/07/2021		0000	13105	393 TED Transf.Eletr.Disponiv 104 0330 06570022830 LEILA CRISTINA FE	70.101	584,12 D	
01/07/2021		0000	13105	393 TED Transf.Eletr.Disponiv 033 3243 41976716870 MAYARA COSTA FARI	70.102	1.241,30 D	
01/07/2021		0000	13105	144 Transferência Agendada 30/06 0415 53340-8 SARAH BREGA NU	41.500.000.053.340	1.241,30 D	
01/07/2021		0000	00000	855 BB RF CP Aut Mais	42	1.632,24 C	
01/07/2021		0000	00000	855 BB RF CP Aut Empresa	5	1.434,48 C	0,00 C
08/07/2021		8856	14511	830 Depósito Online 8856-03-SOP-RUA ANDRADAS-PINDAMONHANGA	88.561.451.100.174	1,23 C	
08/07/2021		6536	99015	470 Transferência enviada 08/07 0574 73009-2 PREFEITURA MUN	550.574.000.073.009	808,22 D	
08/07/2021		0000	00000	855 BB RF CP Aut Empresa	5	806,99 C	0,00 C
20/07/2021		0000	14175	976 TED-Crédito em Conta 341 0259 60463072001330 LICEU CORACAO	153.239.879	1.453,89 C	
20/07/2021		0000	13105	393 TED Transf.Eletr.Disponiv 033 3243 41976716870 MAYARA COSTA FARI	72.001	942,87 D	
20/07/2021		0000	13105	196 INSS Arrecadação GPS- Ident.: 60463072001330 - 06/2021	72.002	511,02 D	0,00 C
23/07/2021		0000	14134	612 Recebimentos Diversos FUNDO MUNICIPAL DOS DIREITOS DA CRI	161.022	10.416,66 C	
23/07/2021		0000	00000	345 BB RF CP Aut Mais	42	10.416,66 D	0,00 C
26/07/2021		0000	13105	109 Pagamento de Boleto TICKET SERVICOS S/A	72.601	588,00 D	
26/07/2021		0000	13105	109 Pagamento de Boleto ECOLIFE QUIMICA BR LTDA EPP	72.602	269,48 D	
26/07/2021		0000	00000	855 BB RF CP Aut Mais	42	857,48 C	0,00 C
28/07/2021		0000	13105	393 TED Transf.Eletr.Disponiv 341 0259 060463072001330 LICEU CORACAO	72.801	1.453,89 D	
28/07/2021		0000	00000	855 BB RF CP Aut Mais	42	1.453,89 C	0,00 C
31/07/2021		0000	00000	999 S A L D O			0,00 C

OBSERVAÇÕES:



Extratos - Investimentos Fundos - Mensal

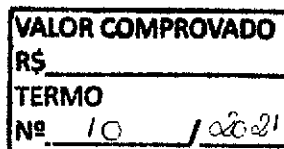

G332041043651681016
04/08/2021 10:57:06

Cliente

Agência 6536-6
Conta 30276-7 LICEU CORACAO DE JESUS
Mês/ano referência JULHO/2021

BB Automático Empres - CNPJ: .071.477/0001-68

Data	Histórico	Valor	Valor IRPrej. Comp.	Valor IOF	Quantidade cotas	Valor cota	Saldo cotas
30/06/2021	SALDO ANTERIOR	2.241,96			222,680999		
01/07/2021	RESGATE	1.434,48	0,62		142,527578	10,068928524	80,153421
	Aplicação 15/01/2021	1.434,48	0,62		142,527578		
08/07/2021	RESGATE	806,99	0,43		80,153421	10,073374087	
	Aplicação 15/01/2021	806,99	0,43		80,153421		
30/07/2021	SALDO ATUAL	0,00					

Resumo do mês

SALDO ANTERIOR	2.241,96
APLICAÇÕES (+)	0,00
RESGATES (-)	2.241,47
RENDIMENTO BRUTO (+)	0,56
IMPOSTO DE RENDA (-)	1,05
IOF (-)	0,00
RENDIMENTO LÍQUIDO	-0,49
SALDO ATUAL =	0,00

Valor da Cota

30/06/2021	10,068028891
30/07/2021	10,087629772

Rentabilidade

No mês	0,1946
No ano	0,5976
Últimos 12 meses	0,6490

BB Automático Mais - CNPJ: 5.102.500/0001-58

Data	Histórico	Valor	Valor IRPrej. Comp.	Valor IOF	Quantidade cotas	Valor cota	Saldo cotas
30/06/2021	SALDO ANTERIOR	1.632,98			349,941948		
01/07/2021	RESGATE	1.632,24	0,42	0,46	349,941948	4,666842558	
	Aplicação 07/06/2021	1.632,24	0,42	0,46	349,941948		
23/07/2021	APLICAÇÃO	10.416,66			2.228,897905	4,673457665	2.228,897905
26/07/2021	RESGATE	857,48		0,06	183,474960	4,673880294	2.045,422945
	Aplicação 23/07/2021	857,48		0,06	183,474960		
28/07/2021	RESGATE	1.453,89	0,01	0,32	311,082415	4,674709748	1.734,340530
	Aplicação 23/07/2021	1.453,89	0,01	0,32	311,082415		
30/07/2021	SALDO ATUAL	8.108,95			1.734,340530		1.734,340530

Resumo do mês

SALDO ANTERIOR	1.632,98
APLICAÇÕES (+)	10.416,66
RESGATES (-)	3.943,61
RENDIMENTO BRUTO (+)	4,19
IMPOSTO DE RENDA (-)	0,43
IOF (-)	0,84
RENDIMENTO LÍQUIDO	2,92
SALDO ATUAL =	8.108,95

Valor da Cota

30/06/2021	4,666421444
30/07/2021	4,675525023



Consultas - Emissão de comprovantes

G3342014486095731
20/07/2021 14:53:38

SISBB - SISTEMA DE INFORMACOES BANCO DO BRASIL
20/07/2021 - AUTOATENDIMENTO - 14.53.38
6536606536 SEGUNDA VIA 0001

COMPROVANTE DE TRANSFERENCIA
COMPROVANTE DE

TED - TRANSFERENCIA ELETRONICA DISPONIVEL
CLIENTE: LICEU CORACAO DE JESUS
AGENCIA: 6536-6 CONTA: 30.276-7

=====

FINALIDADE: 01 CREDITO EM CONTA
REMETENTE : LICEU CORACAO DE JESUS
BANCO: 033 - BCO SANTANDER (BRASIL) S.A.
AGENCIA: 3243-3 - PINDAMONHANGABA
CONTA: 1.068.573-8

FAVORECIDO: MAYARA COSTA FARIA
CPF/CNPJ: 419.767.168-70
VALOR: R\$ 942,87
DEBITO EM: 20/07/2021

=====

DOCUMENTO: 072001
AUTENTICACAO SISBB: 8.BC0.E0E.740.BF9.5C4

Transação efetuada com sucesso por: JE282101 MARCIO M OLIVEIRA.

VALOR COMPROVADO
R\$ _____
TERMO
Nº 10 / 2021

**LICEU CORAÇÃO DE JESUS**

CNPJ: 60.463.072/0013-30
End.: Rua São João Bosco 727
Bairro: Jd. D. Bosco-Santana
Cidade: Pindamonhangaba - SP

LICEU CORAÇÃO DE JESUS**Demonstrativo de Pagamento Mensal**

Chapa 1300001073	Nome do Funcionário MAYARA COSTA FARIA	CTPS 50.502.253-9 - 00428			
Data Admissão 01/07/2020	Função PSICOLOGO(A)	CPF 41976716870			
Nível / Grupo Salarial	Seção ESCUTA ESPECIALIZADA (PINDA) TERMO 5/2020 - ESCUTA ESPECIALIZADA	PIS 14587269960			
Status Func Ativo	Dep.Sal.Fam. 0	Dep.IRRF 0	Banco 999	Agência 001	C/C 22966-4
Código	Descrição	Ref.	Vencimentos	Descontos	
0014	ADIANTAMENTO	0,00	965,58		
2055	IRRF	7,50		22,71	

Data: 20/07/2021

Assinatura: 

Mês / Ano Competência 7 / 2021	Data de Pagamento 20/07/2021	Total de Vencimentos 965,58	Total de Descontos 22,71		
Salário ou Hora Base 2.413,94	Sal. Contr. INSS 0,00	Base Cál. FGTS 0,00	F.G.T.S do Mês 0,00	Base Cál. IRRF 965,58	
		VALOR LIQUIDO	942,87		

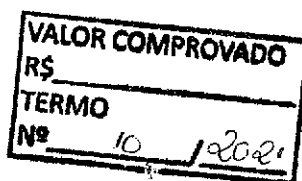



SISBB - SISTEMA DE INFORMACOES BANCO DO BRASIL
20/07/2021 - AUTOATENDIMENTO - 14.53.08
6536606536 0001

COMPROVANTE DE PAGAMENTO

MINISTERIO DA PREVIDENCIA E ASSISTENCIA SOCIAL
INSTITUTO NACIONAL DO SEGURO SOCIAL
GUIA DA PREVIDENCIA SOCIAL - GPS

CLIENTE: LICEU CORACAO DE JESUS
AGENCIA: 6536-6 CONTA: 30.276-7

=====	
CODIGO DO PAGAMENTO	2305
COMPETENCIA	06/2021
IDENTIFICADOR	60463072001330
DATA DO PAGAMENTO	20/07/2021
VALOR DO INSS	511,02
VALOR OUTRAS ENTIDADES	0,00
VALOR ATM/JUROS/MULTA	0,00
VALOR TOTAL	511,02
=====	

DOCUMENTO: 072002
AUTENTICACAO SISBB: D.891.A24.08C.646.7D2
=====

CENTRAL DE ATENDIMENTO BB
4004 0001 CAPITAIS E REGIOES METROPOLITANAS
0800 729 0001 DEMAIS LOCALIDADES
CONSULTAS, INFORMACOES E SERVICOS TRANSACIONAIS.

SAC
0800 729 0722
INFORMACOES, RECLAMACOES E CANCELAMENTO DE
PRODUTOS E SERVICOS.

OUIVITORIA
0800 729 5678
RECLAMACOES NAO SOLUCIONADAS NOS CANAIS
HABITUAIS: AGENCIA, SAC E DEMAIS CANAIS DE
ATENDIMENTO.

ATENDIMENTO A DEFICIENTES AUDITIVOS OU DE FALA
0800 729 0088
INFORMACOES, RECLAMACOES, CANCELAMENTO DE
CARTAO, OUTROS PRODUTOS E SERVICOS DE OUIVITORIA.

***** VIA EMPREGADOR *****

SISBB - SISTEMA DE INFORMACOES BANCO DO BRASIL
20/07/2021 - AUTOATENDIMENTO - 14.53.08
6536606536 0001

COMPROVANTE DE PAGAMENTO

MINISTERIO DA PREVIDENCIA E ASSISTENCIA SOCIAL
INSTITUTO NACIONAL DO SEGURO SOCIAL
GUIA DA PREVIDENCIA SOCIAL - GPS

CLIENTE: LICEU CORACAO DE JESUS

=====	
CODIGO DO PAGAMENTO	2305
COMPETENCIA	06/2021
IDENTIFICADOR	60463072001330
DATA DO PAGAMENTO	20/07/2021
VALOR DO INSS	511,02
VALOR OUTRAS ENTIDADES	0,00
VALOR ATM/JUROS/MULTA	0,00
VALOR TOTAL	511,02
=====	

DOCUMENTO: 072002
AUTENTICACAO SISBB: D.891.A24.08C.646.7D2
=====

CENTRAL DE ATENDIMENTO BB
4004 0001 CAPITAIS E REGIOES METROPOLITANAS

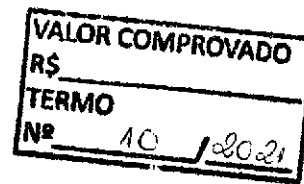

Ministério da Previdência e Assistência Social - MPAS Instituto Nacional do Seguro Social Guia da Previdência Social - GPS	3 - Cód. pagamento	2305
	4 - Competência	06 2021
	5 - Identificador	60.463,072/0013-30
1 - Nome ou Razão Social/Fonc/Endereço ESCUTA ESPECIALIZADA (PINDA) SÃO JOÃO BOSCO 727 SANTANA () 12403-010 Pindamonhangaba SP	6 - Valor do INSS	511,02
	7 -	
	8 -	
2 - Vencimento (Uso exclusivo INSS)	9 - Valor de outras Entidades	0,00
	10 - ATM/Multa/Juros	0,00
ATENÇÃO: É vedada a utilização de GPS para recolhimento de receita de valor inferior ao estipulado em Resolução publicada pelo INSS. A receita que resultar valor inferior deverá ser adicionada à contribuição ou importância correspondente nos meses subsequentes, até que o total seja igual ou superior ao valor mínimo fixado.	11 - Total	511,02
	12 - Autenticação bancária	

*escuta
09/07*

VALOR COMPROVADO
R\$ _____
TERMO
Nº <u>10</u> / <u>06/21</u>

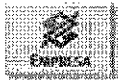

05/08/2021 - BANCO DO BRASIL - 08:44:15
653606536 0001

COMPROVANTE DE PAGAMENTO DE TITULOS

CLIENTE: LICEU CORACAO DE JESUS
AGENCIA: 6536-6 CONTA: 30.276-7

ITAU UNIBANCO S.A.

34191570070402264051230898620007387020000026948

BENEFICIARIO:

ECOLIFE QUIMICA BR LTDA EPP

NOME FANTASIA:

ECOLIFE QUIMICA BR LTDA EPP

CNPJ: 13.568.889/0001-50

BENEFICIARIO FINAL:

ECOLIFE QUIMICA BR LTDA EPP

CNPJ: 13.568.889/0001-50

PAGADOR:

LICEU CORACAO DE JESUS

CNPJ: 60.463.072/0013-30

NR. DOCUMENTO 72.602
DATA DE VENCIMENTO 04/08/2021
DATA DO PAGAMENTO 26/07/2021
VALOR DO DOCUMENTO 269,48
VALOR COBRADO 269,48

NR. AUTENTICACAO 9.7A5.D4B.229.489.773

Central de Atendimento BB
4004 0001 Capitais e regioes metropolitanas
0800 729 0001 Demais localidades.
Consultas, informacoes e servicos transacionais.

SAC BB
0800 729 0722
Informacoes, reclamacoes, cancelamento de
produtos e servicos.

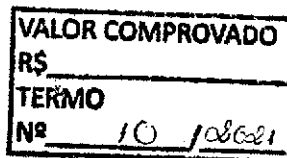

Ouvidoria
0800 729 5678
Reclamacoes nao solucionadas nos canais
habituais agencia, SAC e demais canais de
atendimento.

Atendimento a Deficientes Auditivos ou de Fala
0800 729 0088
Informacoes, reclamacoes, cancelamento de cartao,
outros produtos e servicos de Ouvidoria.



Transação efetuada com sucesso por: JE282101 MARCIO M OLIVEIRA.

Recebemos de ECOLIFE QUIMICA BRASIL LTDA EPP os produtos constantes na Nota Fiscal indicada ao lado. Destinatário: LICEU CORACAO DE JESUS - Rua RUA SAO JOAO BOSCO, 727 - SANTANA - Pindamonhangaba/SP		Data de Emissão	21/07/2021	NFe Nº 0000019420
Data de Recebimento	Identificação e Assinatura do Recebedor	Valor Total da Nota	269,48	

 <p>ECOLIFE QUIMICA BRASIL LTDA EPP - ECOLIFE Rua RUA FRANCISCO CERETTA, 032 - BARRA FUNDA 18114-380 - Votorantim - SP - Fone/Fax: 15 3011 3388</p>	<p align="center">DANFE Documento Auxiliar da Nota Fiscal Eletrônica</p> <p>Saída: 1 Entrada: 0 N 0000019420 Série 001 Folha 1/1</p>	<p>Controle do Fisco</p> 
		<p>Chave de Acesso</p> <p>3521 0713 5688 8900 0150 5500 1000 0194 2010 6203 2074</p> <p>Consulta de autenticidade do portal nacional da NFe www.nfe.fazenda.gov.br/portal ou no site da Sefaz autorizadora</p>
<p>Natureza de Operação</p> <p>Venda de Producao</p>		<p>Protocolo de Autorização</p> <p>135210822938950 - 21/07/2021 - 10:01:25</p>
<p>Inscrição Estadual</p> <p>717044100110</p>	<p>Inscrição Estadual Sub. Tributária</p>	<p>CNPJ/CPF</p> <p>13.568.889/0001-50</p>

Destinatário / Remetente			
Nome/Razão Social		CNPJ/CPF	Data de Emissão
LICEU CORACAO DE JESUS		60.463.072/0013-30	21/07/2021
Endereço		Bairro/Distrito	CEP
Rua RUA SAO JOAO BOSCO, 727 -		SANTANA	12403-010
Município	Fone	UF	Inscrição Estadual
Pindamonhangaba		SP	
			<p>Data Saída/Entrada</p> <p>21/07/2021</p> <p>Hora Saída/Entrada</p> <p>09:54:00</p>

Nº da duplicata	Vencimento	Valor	Nº da duplicata	Vencimento	Valor	Nº da duplicata	Vencimento	Valor	Nº da duplicata	Vencimento	Valor
031	04/08/2021	269,48									

Cálculo dos Impostos											
Base de Cálculo do ICMS		Valor do ICMS		Base Calc. do ICMS Subs.		Valor do ICMS Subs.		Valor Aprox. dos Trib. (IBPT)		Valor Total dos Produtos	
0,00		0,00		0,00		0,00		68,53		269,48	
Valor do Frete		Valor do Seguro		Desconto		Out. Desp. Acessor.		Valor do IPI		Valor Deson.	
0,00		0,00		0,00		0,00		0,00		0,00	
										Valor Total da Nota	
										269,48	

Transportador / Volumes Transportados						
Razão Social		Frete por Conta	Código ANTT	Placa Veículo	UF	CNPJ/CPF
ECOLIFE QUIMICA BRASIL LTDA EPP		9-Sem Transporte			SP	13.568.889/0001-50
Endereço		Município		UF		Inscrição Estadual
Rua FRANCISCO CERETTA 32		Votorantim		SP		717044100110
Quantidade	Espécie	Marca	Numeração	Peso Bruto	Peso Líquido	

Dados dos Produtos															
Cód. Prod.	Descrição dos Produtos	NCM/SH	CST	OSOSN	CFOP	Med.	Quantidade	Vir. Unitário	Vir. Desconto	Vir. Total	BC Icms	Vir. Icms	Vir. IPI	ALIQ. %	Vir Aprox. dos Trib.
571	DESINFETANTE - NICE CLEAN LIV NATURALLE - GL 5 LTS Lote: 210602004 Fabricação: 02/06/2021 Validade: 02/06/2023	34022000	000		5101	GL	2,0000	115,6200	0,00	231,24	0,00	0,00	0,00	0,00	56,56
1305	SABONETE BACTERICIDA - SOAP BAC LIV - GL 5 LT Lote: 210628005 Fabricação: 28/06/2021 Validade: 28/06/2023	34013000	000		5101	GL	1,0000	38,2400	0,00	38,24	0,00	0,00	0,00	0,00	11,97

Dados Adicionais	
<p>Informações Complementares</p> <p>PEDIDO 15170673 ESCUTA ESPECIALIZADA 5/2020 MD5: D39789B7B3CA30B9CFBAE73A2345C9C1 Trib Aprox. R\$ 20,02 Fed - R\$ 48,50 Est - R\$ 0,00 Mun / Fonte:IBPT/empresome 8F6CA7</p>	<p>Informações Adicionais do Fisco</p>

VALOR COMPROVADO
R\$ _____
TERMO
Nº 10 / 2021

RECIBO DO PAGADOR



Banco Itaú S.A.

341-7

34191.57007 04022.640512 30898.620007 3 87020000026948

Local de pagamento: Em qualquer banco ou correspondente não bancário mesmo após o vencimento.					Vencimento
Beneficiário					04/08/2021
ECOLIFE QUIMICA BR LTDA EPP R FRANCISCO CERETTA, 00032, 18114380 - BARRA FUNDA - VOTORANTIM - SP					Agência/Código Beneficiário
CNPJ/CPF: 13.568.889/0001-50					0513/08986-2
Data do documento	Núm. do documento	Espécie Doc.	Aceite	Data Processamento	Nosso Número
21/07/2021	19420	DM	N	21/07/2021	157 / 00040226
Uso do Banco	Carteira	Espécie	Quantidade	Valor	(=) Valor do Documento
	157	R\$			269,48
Instruções de responsabilidade do BENEFICIÁRIO. Qualquer dúvida sobre este boleto contate o BENEFICIÁRIO.					(-) Descontos/Abatimento
					(+) Juros/Multa
					(=) Valor Cobrado
Pagador - LICEU CORACAO DE JESUS R S JOAO BOSCO, 12403010 - TABAU - PINDAMONHANGABA - SP					CNPJ/CPF: 60.463.072/0013-30
Beneficiário final					CNPJ/CPF:

Autenticação mecânica



Banco Itaú S.A.

341-7

34191.57007 04022.640512 30898.620007 3 87020000026948

Local de pagamento: Em qualquer banco ou correspondente não bancário mesmo após o vencimento.					Vencimento
Beneficiário					04/08/2021
ECOLIFE QUIMICA BR LTDA EPP R FRANCISCO CERETTA, 00032, 18114380 - BARRA FUNDA - VOTORANTIM - SP					Agência/Código Beneficiário
CNPJ/CPF: 13.568.889/0001-50					0513/08986-2
Data do documento	Núm. do documento	Espécie Doc.	Aceite	Data Processamento	Nosso Número
21/07/2021	19420	DM	N	21/07/2021	157 / 00040226
Uso do Banco	Carteira	Espécie	Quantidade	Valor	(=) Valor do Documento
	157	R\$			269,48
Instruções de responsabilidade do BENEFICIÁRIO. Qualquer dúvida sobre este boleto contate o BENEFICIÁRIO.					(-) Descontos/Abatimento
					(+) Juros/Multa
					(=) Valor Cobrado
Pagador - LICEU CORACAO DE JESUS R S JOAO BOSCO, 12403010 - TABAU - PINDAMONHANGABA - SP					CNPJ/CPF: 60.463.072/0013-30
Beneficiário final					CNPJ/CPF:

Ficha de Compensação

Autenticação mecânica

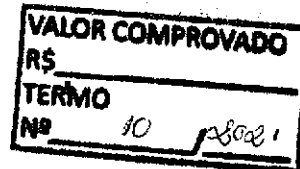

**PREFEITURA DO MUNICÍPIO DE SÃO PAULO**

SECRETARIA MUNICIPAL DA FAZENDA

NOTA FISCAL ELETRÔNICA DE SERVIÇOS - NFS-e

RPS Nº 691486 Série D5, emitido em 22/07/2021

20210723047866934000174

Número da Nota

31789416

Data e Hora de Emissão

22/07/2021 10:46:35

Código de Verificação

JDAJ-PRUV**PRESTADOR DE SERVIÇOS**

CPF/CNPJ: 47.866.934/0001-74

Inscrição Municipal: 5.987.120-2

Nome/Razão Social: TICKET SERVICOS S.A

Endereço: AV DOUTORA RUTH CARDOSO 7816 - PINHEIROS - CEP: 05425-070

Município: São Paulo

UF: SP

TOMADOR DE SERVIÇOS

Nome/Razão Social: LICEU CORACAO DE JESUS

CPF/CNPJ: 60.463.072/0013-30

Inscrição Municipal: ----

Endereço: R SAO JOAO BOSCO 727 - JARDIM DOM BOSCO - CEP: 12403-010

Município: Pindamonhangaba

UF: SP

E-mail: marcio.meneses@unisal.br

INTERMEDIÁRIO DE SERVIÇOS

CPF/CNPJ: ----

Nome/Razão Social: ----

DISCRIMINAÇÃO DOS SERVIÇOS

TA DISPONIBILIZACAO DE BENEFICIO QTD 1 R\$600,00

DESCONTOS CONCEDIDOS -R\$12,00

VALOR DA CORRETAGEM OU COMISSAO: ZERO

Pedido Web: 11808160 Ped GP: 34592790 Contrato: 570440211091 IE:ISENTO IM:

IRE 1,50%-IN/SRF 177/87 e 107/91

LEI 12741/12 VL.TRIB.R\$0,00

Data de Vencimento: 16/08/2021

VALOR TOTAL: R\$588,00

VALOR TOTAL DO SERVIÇO = R\$ 0,00

INSS (R\$)

IRRF (R\$)

CSLL (R\$)

COFINS (R\$)

PIS/PASEP (R\$)

Código do Serviço

03205 - Fornecimento e administração de vales-refeição, vales-alimentação, vales-transporte e similares

Valor Total das Deduções (R\$)

Base de Cálculo (R\$)

Alíquota (%)

Valor do ISS (R\$)

Crédito (R\$)

0,00

0,00

2,00%

0,00

0,00

Município da Prestação do Serviço

Número Inscrição da Obra

Valor Aproximado dos Tributos / Fonte

IBPT

OUTRAS INFORMAÇÕES

(1) Esta NFS-e foi emitida com respaldo na Lei nº 14.097/2005; (2) Esta NFS-e substitui o RPS Nº 691486 Série D5, emitido em 22/07/2021;

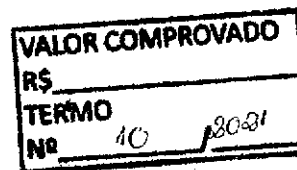
anexo



NOTA DE DEBITO

Número
691486-ND

Data de Emissão
22/07/2021

CPF/CNPJ: 47.866.934/0001-74 Inscrição Municipal: 59871202
Nome/Razão Social: TICKET SERVICOS S/A
Endereço: AV DOUTORA RUTH CARDOSO 7815, ANDAR 4 6 e 7 TORRE II - PINHEIROS - CEP:
Município: SAO PAULO UF: SP

CLIENTE

CPF/CNPJ: 60.463.072/0013-30 Inscrição Municipal:
Nome/Razão Social: LICEU CORACAO DE JESUS
Endereço: R SAO JOAO BOSCO, 727 - JARDIM DOM BOSCO - CEP: 12403-010
Município: PINDAMONHANGABA UF: SP

DISCRIMINAÇÃO

TA DISPONIBILIZACAO DE BENEFICIO QTD 1 R\$600,00
DESCONTOS CONCEDIDOS -R\$12,00
Pedido Web: 11800160 Ped GP: 34592790 Contrato: 570440211091 IE:ISENTO IM:

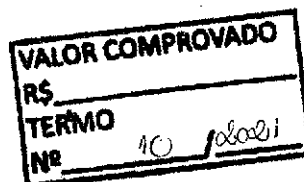

VALOR TOTAL: R\$ 588,00

DESCRIÇÃO:

DISPONIBILIZACAO DE BENEFICIOS / CUPONS

NOTA DE DEBITO Nº	VALOR DE NOTA DE DEBITO	FORMA DE PAGAMENTO
691486-ND	R\$ 588,00	16/08/2021

OUTRAS INFORMAÇÕES

Este(a) NOTA DE DEBITO é relativa a RPS 691486 de 22/07/2021.

Instruções de Impressão

Imprimir em impressora jato de tinta (ink jet) ou laser em qualidade normal. (Não use modo econômico).
Utilize folha A4 (210 x 297 mm) ou Carta (216 x 279 mm) - Corte na linha indicata.

Corte na linha pontilhada
Recibo do Pagador



Ticket Serviços S/A
Av. Dra. Ruth Cardoso, 7815 - Torre II 4º, 6º e 7º andares
Pinheiros - São Paulo - SP - CEP 05425-070

Banco Itaú S.A. | **341-7** | **34191.09040 21314.902939 81658.220009 2 87140000058800**

Beneficiário 47.866.934/0001-74 TICKET SERVICOS S/A		Agência/Código do Beneficiário 2938/16582-2	Espécie R\$	Quantidade	Nosso número 109/04213149-0
Número do documento 1.MB-691486		CPF/CNPJ 47.866.934/0001-74	Vencimento 16/08/2021		Valor Documento 588,00
(-) Desconto / Abatimentos	(-) Outras deduções	(+) Mora / Multa	(+) Outros acréscimos	(=) Valor cobrado	

Pagador

LICEU CORACAO DE JESUS

Instruções (Todas as informações deste bloqueto são de exclusiva responsabilidade do cedente)

Autenticação Mecânica

Obrigado por escolher a Edened

Corte na linha pontilhada

Banco Itaú S.A. | **341-7** | **34191.09040 21314.902939 81658.220009 2 87140000058800**

Local de Pagamento PAGÁVEL EM QUALQUER AGÊNCIA ATÉ O VENCIMENTO					Vencimento 16/08/2021
Beneficiário 47.866.934/0001-74 TICKET SERVICOS S/A					Agência/Código do Beneficiário 2938/16582-2
Data do Documento 22/07/2021	Nº documento 1.MB-691486	Espécie Doc DS	Aceite NAO	Data do Processamento 22/07/2021	Nosso Número 109/04213149-0
Uso do Banco	Carteira	Espécie R\$	Quantidade	Valor Documento	(=) Valor do Documento 588,00
Instruções (Todas as informações deste bloqueto são de exclusiva responsabilidade do cedente): COBRAR 10% DE MULTA APOS O VENCIMENTO COBRAR MORA DIARIA DE: R\$0,29 *** VALOR DE MORA DIARIA EXPRESSO EM REAIS *** TITULO SUJEITO A PROTESTO APOS O VENCIMENTO COBRANCA ESCRITURAL SEM EMISSAO DE DUPLICATA NAO RECEBER APOS 30 DIAS DO VENCIMENTO					(-) Desconto/Abatimento
					(-) Outras Deduções
					(+) Mora/Multa
					(+) Outros acréscimos
					(=) Valor Cobrado

Pagador

LICEU CORACAO DE JESUS

60.463.072/0013-30

R SAO JOAO BOSCO 727 - JARDIM DOM BOSC - 12403010 - PINDAMONHANGABA - SP

Cód. baixa

Sacador/Avalista

Autenticação Mecânica - Ficha de Compensação



Corte na linha pontilhada

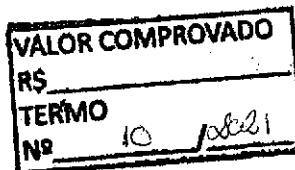



LICEU CORAÇÃO
DE JESUS
PINDAMONHANGABA - SP

TERMO DE COLABORAÇÃO/ FOMENTO - 10/ 2021

Relação individualizada dos dirigentes

Nome	Cargo	Remuneração
Emerson Medeiros da Silva	Padre e Diretor	R\$ -
Marcio Meneses de Oliveira	Gerente Administrativo	R\$ 4.163,17
Ana Lucia S. Cavadas Fonseca	Gestora Social	R\$ 3.572,19

Relação individualizada dos empregados

Nome	Cargo	Remuneração
Leila Cristina Fermiano	Recepcionista	R\$ 1.260,03
Mayara Costa Faria	Psicologa	R\$ 2.413,94
Sarah Braga Nunes Bastos	Psicologa	R\$ 2.413,94

VALOR COMPROVADO
R\$ _____
TERMO
Nº 10 10/2021



LICEU CORAÇÃO
DE JESUS
PINDAMONHANGABA-SP

APORTE

TERMO DE COLABORAÇÃO/ FOMENTO Nº 10/ 2021

Foi realizado um aporte no valor de R\$ 1.453,89 (Mil quatrocentos e cinquenta e três reais e oitenta e nove centavos) referente a devolução de valor.

O valor supracitado foi depositado na:

Agência 0259 – Banco do Itaú

Conta Corrente Nº 54864-4

Favorecido – Liceu Coração de Jesus

CNPJ – 60.463.072/ 0013-30

Por ser verdade, assinamos o presente recibo.

Pindamonhangaba, 28 de julho de 2021

Emerson Medeiros da Silva
Diretor

CNPJ 60.463.072/0013-30
Rua São João Bosco, 727 - Santana CEP: 12403-010 - Pindamonhangaba - SP
(12) 3643-2239 / 3645-1110 | comunicacao@salesianosspinda.org.br
www.salesianosspinda.org.br



Consultas - Emissão de comprovantes

G3332809203052831
28/07/2021 09:29:28

SISBB - SISTEMA DE INFORMACOES BANCO DO BRASIL
28/07/2021 - AUTOATENDIMENTO - 09.29.30
6536606536 SEGUNDA VIA 0001

COMPROVANTE DE TRANSFERENCIA
COMPROVANTE DE

TED - TRANSFERENCIA ELETRONICA DISPONIVEL

CLIENTE: LICEU CORACAO DE JESUS

AGENCIA: 6536-6 CONTA: 30.276-7

=====

FINALIDADE: 01 CREDITO EM CONTA

REMETENTE : LICEU CORACAO DE JESUS

BANCO: 341 - ITAU UNIBANCO S.A.

AGENCIA: 0259-3 - PINDAMONHANGABA SP

CONTA: 54.684-4

FAVORECIDO: LICEU CORACAO DE JESUS

CPF/CNPJ: 60.463.072/0013-30

VALOR: R\$ 1.453,89

DEBITO EM: 28/07/2021

=====

DOCUMENTO: 072801

AUTENTICACAO SISBB: F.111.594.901.1BC.0B7

Transação efetuada com sucesso por: JE282101 MARCIO M OLIVEIRA.

**Protocolo 39.179/2021**Marcadores: **PROCESSOS ADMINISTRATIVOS | x**Acompanhe via internet em <https://pindamonhangaba.1doc.com.br/atendimento/> usando o código:

895.343.045.474

Situação geral em 27/07/2021 09:36: Em tramitação interna

LICEU CORAÇÃO DE JESUS

marcio.meneses@unisal.br - 12 98147-4170

CNPJ 60.463.072/0013-30

CC

SMA - PROT - Protocolo Central**SAS - Secretaria Municipal de Assistência Social**

Para

SAS - Secretaria...

4 setores envolvidos

SAS**SMA - PROT****SAS - DAF****DAF - DCP**

Entrada*: Site

23/07/2021 11:49

Entidades - Apresentação/readequação de propostas

Ilmo Sr. Andre Luiz de Souza

Chefe da Divisão do Departamento Administrativo Financeiro da Secretaria de Assistência Social

Venho por meio deste pedir o reembolso do valor de R\$ 1453,89 (hum mil quatrocentos e cinquenta e três reais e oitenta e nove centavos) referente ao aporte que tivemos que fazer para a conta do Projeto Escola Especializada - TC 10/2021 devido ao atraso da 1ª parcela do termo que foi feito somente no dia de hoje.

Tivemos despesas com rh (adiantamento) e INSS.

Desde já agradeço a atenção e compreensão.

Fico no aguardo de suas considerações

Marcio Meneses

Gerente Administrativo/Financeiro

LICEU CORAÇÃO DE JESUS - PINDAMONHANGABA

Quem já visualizou? **5 pessoas**

Visto 16 vezes

23/07/2021 11:49:04

E-mail para marcio.meneses@unisal.br, rebecca.campos@unisal.br

E-mail entregue. lido (1)

23/07/2021 às 11:49:05

Enviado via SMS para o número +5512981474170

Despacho 1- 39.179/2021

23/07/2021 14:55

(Encaminhado)

Tamires T. **SAS****SAS - DAF - Depa...**

A/C Andre S.

Prezado André.

Segue para conhecimento.

Atenciosamente.

Tamires Alves Pereira Tome

CC

Secretaria Municipal de Assistência Social
 Prefeitura Municipal de Pindamonhangaba
 Telefons: (12) 3643-1607 - 3643-1609 - ramal 6037

Quem já visualizou? 5 pessoas

23/07/2021 14:55:38

E-mail para marcio.meneses@unisal.br, rebecca.campos@unisal.br

E-mail entregue, lido, clicado

23/07/2021 14:55:54

Tamires Alves Pereira Tome SAS arquivou.

Despacho 2- 39.179/2021

23/07/2021 16:10

(Encaminhado)

Juliana S. SAS - DAF

DAF - DCP - Divi...

CC

À

Divisão de Parcerias e Convênios

Encaminho o presente protocolo para análise e providências necessárias.

Atenciosamente,

Juliana Marques dos Santos Silva
 Diretor Administrativo Financeiro da Assistência Social
 Ramal 6036

Quem já visualizou? 5 pessoas

23/07/2021 16:10:38

E-mail para marcio.meneses@unisal.br, rebecca.campos@unisal.br

E-mail entregue, lido, clicado (5)

26/07/2021 10:13:52

Tamires Alves Pereira Tome SAS arquivou.

26/07/2021 10:13:52

Tamires Alves Pereira Tome SAS parou de acompanhar.

Despacho 3- 39.179/2021

27/07/2021 09:17

(Respondido)

Andre S. DAF - DCP

LICEU CORAÇÃO DE JESUS

marcio.meneses@unisal.br - 12

98147-4170

CNPJ 60.463.072/0013-30

CC

Ilmo. Sr. Marcio Meneses
Gerente Administrativo Financeiro

Informo que esta autorizado o reembolso do valor aportado pela entidade (R\$ 1.453,89) da conta do termo para a conta da entidade.

Atenciosamente

André Luiz de Souza
 Chefe de Divisão do Departamento Administrativo Financeiro
 Secretaria Municipal de Assistência Social

Quem já visualizou? 1 pessoa

27/07/2021 09:17:10

Andre Luiz De Souza DAF - DCP assinou digitalmente Protocolo 3-39.179/2021 com o certificado ANDRE LUIZ DE SOUZA CPF 228.XXX.XXX-27 conforme MP nº 2.200/2001.

27/07/2021 09:17:11

E-mail para marcio.meneses@unisal.br, rebecca.campos@unisal.br

E-mail entregue, lido

Prefeitura de Pindamonhangaba - Av. Nossa Senhora do Bom Sucesso, n. 1400, Alto do Cardoso CEP: 12420-010 - Pindamonhangaba / SP - 1Doc *
www.1doc.com.br

Impresso em 27/07/2021 09:36:50 por Andre Luiz De Souza - Chefe de Divisão (matrícula 847063)

"A verdadeira motivação vem de realização, desenvolvimento pessoal, satisfação no trabalho e reconhecimento." - *Frederick Herzberg*



LICEU CORAÇÃO
DE JESUS
PINDAMONHANGABA-SP

APORTE

TERMO DE COLABORAÇÃO/ FOMENTO Nº 10/ 2021

Foi realizado um aporte no valor de R\$ 1.453,89 (Mil quatrocentos e cinquenta e três reais e oitenta e nove centavos) referente a adiantamento de salário da colaboradora Mayara Costa Faria no valor de R\$ 942,87 e recolhimento de guia INSS valor de R\$ 511,02.

Esse aporte se dá devido a verba desse projeto não ter sido repassada na data certa, por problemas internos da prefeitura. Assim que a verba foi repassada será realizado uma transferência para devolução do valor.

O valor supracitado foi depositado na:

Agência 6536-6 – Banco do Brasil

Conta Corrente Nº 30276-7

Favorecido – Liceu Coração de Jesus

CNPJ – 60.463.072/ 0013-30

Por ser verdade, assinamos o presente recibo.

Pindamonhangaba, 20 de julho de 2021

Emerson Medeiros da Silva
Diretor

CNPJ 60.463.072/0013-30
Rua São João Bosco, 727 - Santana CEP: 12403-010 - Pindamonhangaba - SP
(12) 3643-2239 / 3645-1110 | comunicacao@salesianospinda.org.br
www.salesianospinda.org.br



LICEU CORAÇÃO
DE JESUS
PINDAMONHANGABA - SP

JUSTIFICATIVA – TERMO DE COLABORAÇÃO/ FOMENTO 10/ 2021

Considerando a parceria firmada entre a Secretaria Municipal de Assistência Social (SAS) e a Organização da Sociedade Civil (OSC) Liceu Coração de Jesus, referente ao Termo de colaboração 5 /2020, que foi finalizado em 01/07/2021, onde a prestação de contas já foi entregue a OSC; informamos que a movimentação no extrato bancário do mês de julho 2021 até a data de 08/07/2021 é referente ao Termo 05/2020.

Pindamonhangaba, 06 de agosto de 2021

Emerson Medeiros da Silva

Diretor

Rua São João Bosco, 727 – Santana - Pindamonhangaba – SP
CEP: 12403-010 (12) 3645-1110 – 3643-2239 | comunicacao@salesianospinda.org.br
www.salesianospinda.org.br | CNPJ: 60.643.072/0013-30



LICEU CORAÇÃO
DE JESUS
PINDAMONHANGABA-SP

JUSTIFICATIVA - TERMO DE COLABORAÇÃO/ FOMENTO Nº 10/ 2021

No mês de julho foi realizado um aporte no valor de R\$ 1.453,89 (Um mil quatrocentos e cinquenta e três reais e oitenta e nove centavos) para a mesma titularidade, referente a devolução de valor que havia sido usada para pagamento de despesas enquanto a verba não tinha sido depositada em conta.

O valor supracitado acima saiu da conta:

Banco do Brasil

Agência 6536-6

Conta Corrente 30276-7

E foi transferido para conta:

Banco do Itaú

Agência 0259

Conta corrente 54.684-4

Sendo que ambas as contas possuem a mesma titularidade:

Favorecido: LICEU CORAÇÃO DE JESUS / CNPJ 60.463.072/ 0013-30

Por ser verdade, assinamos o presente recibo.

Pindamonhangaba, 28 de julho de 2021

Emerson Medeiros
Diretor

CNPJ 60.463.072/0013-30
Rua São João Bosco, 727 - Santana CEP: 12403-010 - Pindamonhangaba - SP
(12) 3643-2239 / 3645-1110 | comunicacao@salesianospinda.org.br
www.salesianospinda.org.br



AÇÃO SOCIAL
PINDAMONHANGABA-SP

LICEU CORAÇÃO DE JESUS

RELATÓRIO DE ATIVIDADES
SERVIÇO DE ESCUTA ESPECIALIZADA

A ARTE DE ESCUTAR

JULHO

2021

CNPJ 60.463.072/0013-30
Rua São João Bosco, 727 - Santana CEP: 12403-010 - Pindamonhangaba - SP
(12) 3643-2239 / 3645-1110 | comunicacao@salesianosspinda.org.br
www.salesianosspinda.org.br



AÇÃO SOCIAL
PINDAMONHANGABA-SP

LICEU CORAÇÃO DE JESUS

RELATÓRIO DE ATIVIDADES 2021 – MENSAL

ENTIDADE	LICEU CORAÇÃO DE JESUS	SISTEMA DE GARANTIA DE DIREITOS	Serviço de Escuta Especializada
TERMO DE COLABORAÇÃO	10/2021	PERÍODO DE REFERÊNCIA	JULHO/2021
FONTE DE FINANCIAMENTO	MUNICIPAL	VALOR DO RECURSO	R\$ 10.416,66

EXECUÇÃO FÍSICA

Descrição do Serviço	Público-alvo	Nº de atendimentos programados	Nº de atendimentos executados
Serviço de Escuta Especializada A Arte de Escutar	Crianças e adolescentes vítimas ou testemunhas de violência.	16	20

Atividades realizadas

No mês de julho de dois mil e vinte e um, foram realizados os atendimentos aos núcleos familiares e as escutas especializadas às crianças e aos adolescentes vítimas ou testemunhas de violência, encaminhados pelos Conselhos Tutelares (I e II) deste município e pela Delegacia de Defesa da Mulher. Ressaltamos que as violências encaminhadas neste período foram: conflito familiar, maus tratos, violência autoprovocada, negligência, violência física, violência psicológica, violência sexual-abuso sexual e dependência química.

Importante ressaltar que, como previsto no relatório anterior, o número de atendimentos se excedeu em razão da alta demanda de encaminhamentos realizados pelos Conselhos Tutelares (I e II) e pela Delegacia de Defesa da Mulher. Devido à crescente demanda, atualmente o serviço possui 43 (quarenta e três) núcleos familiares aguardando aos atendimentos agendados para os próximos meses, de agosto a outubro do presente ano.

CNPJ 60.463.072/0013-30
Rua São João Bosco, 727 - Santana CEP: 12403-010 - Pindamonhangaba - SP
(12) 3643-2239 / 3645-1110 | comunicacao@salesianospinda.org.br
www.salesianospinda.org.br



AÇÃO SOCIAL
PINDAMONHANGABA-SP

LICEU CORAÇÃO DE JESUS

Dentre as atividades realizadas neste mês de referência, estão: as articulações com a Rede de Proteção, serviços socioassistenciais e intersetorial, reuniões internas, externas e intersetoriais, elaboração dos relatórios de atendimentos, capacitações e formação continuada, estudos de caso e busca ativa via telefone.

Os atendimentos ao público referido permanecem sendo realizados conforme as orientações do Ministério da Saúde, da Organização Mundial da Saúde e da Secretaria Municipal de Saúde para o enfrentamento do Covid-19, cumprindo com os protocolos de segurança cabíveis.

Importante ressaltar que os agendamentos e atendimentos são realizados conforme a demanda encaminhada a este Serviço. Segue abaixo as atividades e os atendimentos realizados no mês de referência, conforme Tabela 01 e 02.

Tabela 01:

DESCRITIVO DE ATIVIDADES DO MÊS DE JUNHO/2021	
01/07/2021	Reunião extraordinária CMDCA e atendimento escuta especializada.
02/07/2021	Atendimento escuta especializada e elaboração de relatórios.
05/07/2021	Atendimento escuta especializada e elaboração de relatórios.
06/07/2021	Elaboração de relatórios e visita técnica da Secretaria de Assistência Social do município de Taubaté/SP.
07/07/2021	Atendimentos escuta especializada e elaboração de relatórios.
08/07/2021	Atendimentos escuta especializada e reunião ordinária CMDCA.
09/07/2021	FERIADO MUNICIPAL
12/07/2021	Atendimentos escuta especializada e estudo de caso.
13/07/2021	Atendimentos escuta especializada e estudo de caso.
14/07/2021	Atendimento escuta especializada, articulação de rede, encaminhamento e elaboração de relatórios.
15/07/2021	Atendimento escuta especializada, articulação de rede, encaminhamentos e reunião extraordinária CMDCA.
16/07/2021	Elaboração de relatório, articulação de rede e encaminhamentos.
19/07/2021	Atendimentos escuta especializada, articulação de rede e encaminhamentos.
20/07/2021	Atendimentos escuta especializada, articulação de rede e encaminhamentos.
21/07/2021	Atendimento escuta especializada, reunião intersetorial para discussão de caso e elaboração de relatórios.

CNPJ 60.463.072/0013-30

Rua São João Bosco, 727 - Santana CEP: 12403-010 - Pindamonhangaba - SP

(12) 3643-2239 / 3645-1110 | comunicacao@salesianospinda.org.br

www.salesianospinda.org.br



AÇÃO SOCIAL
PINDAMONHANGABA-SP

LICEU CORAÇÃO DE JESUS

22/07/2021	Atendimentos escuta especializada, articulação de rede e encaminhamentos.
23/07/2021	Elaboração de relatório, articulação de rede e encaminhamentos.
26/07/2021	Atendimentos escuta especializada e elaboração de relatórios.
27/07/2021	Atendimentos escuta especializada e elaboração de relatórios.
28/07/2021	Atendimentos escuta especializada e elaboração de relatórios.
29/07/2021	Reunião ordinária CMDCA e elaboração de relatórios.
30/07/2021	Reunião Comitê SGDCA; elaboração de relatório, articulação de rede e encaminhamentos.

Tabela 02:

DESCRIPTIVO DE ATENDIMENTOS REF. A JULHO/2021					
Data	Enc. Atendidos - Núcleo familiar	0 a 11 anos	12 a 18 anos	Responsáveis	Total atendidos
01/07/2021	1	1	1	1	3
05/07/2021	1	3	0	1	4
07/07/2021	2	1	1	2	4
08/07/2021	1	0	1	1	2
12/07/2021	2	2	0	1	3
13/07/2021	2	4	0	2	6
15/07/2021	1	2	0	1	3
19/07/2021	1	0	1	1	2
20/07/2021	2	2	2	2	6
21/07/2021	1	2	0	1	3
22/07/2021	2	2	1	2	5
26/07/2021	1	2	2	1	5
27/07/2021	1	0	1	1	2
28/07/2021	2	1	1	2	4
TOTAL	20	22	11	19	52

Atividades realizadas – Fotos:

CNPJ 60.463.072/0013-30
Rua São João Bosco, 727 - Santana CEP: 12403-010 - Pindamonhangaba - SP
(12) 3643-2239 / 3645-1110 | comunicacao@salesianosspinda.org.br
www.salesianosspinda.org.br



AÇÃO SOCIAL
PINDAMONHANGABA-SP

LICEU CORAÇÃO DE JESUS

Reunião Extraordinária CMDCA – 01/07:

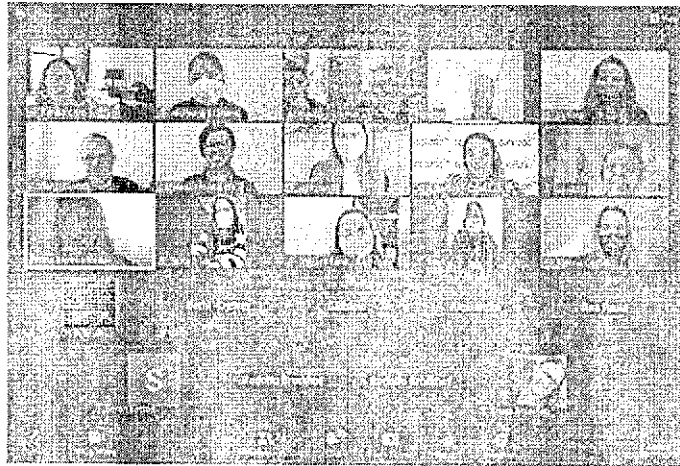

Reunião Comitê (GT 01) – Elaboração do Documento do Fluxo de Atendimento do SGDCA – 02/07:

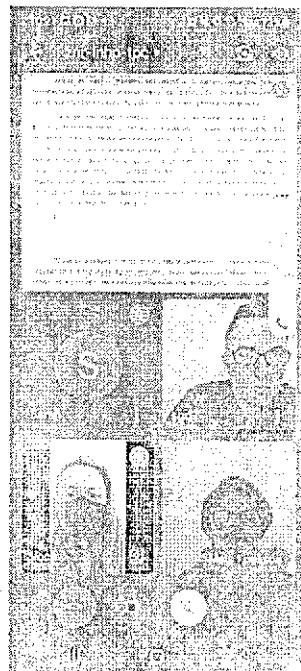

CNPJ 60.463.072/0013-30
Rua São João Bosco, 727 - Santana CEP: 12403-010 - Pindamonhangaba - SP
(12) 3643-2239 / 3645-1110 | comunicacao@salesianospinda.org.br
www.salesianospinda.org.br



AÇÃO SOCIAL

PINDAMONHANGABA-SP

LICEU CORAÇÃO DE JESUS

Reunião Extraordinária CMDCA – 15/07:

Participantes

Sobre esta chamada

Nome	Status
Maysa Faria (conv.)	Ativo
adm.viro minus	Ativo
Adriano Zanotti	Ativo
Ana Lídia Cavalcas	Ativo
Netli Moreira	Ativo
Conselho Municipal de...	Ativo
CKAB Centro - Pieda	Ativo
Elen Nascimento Silve	Ativo
Fundo de Previdência P...	Ativo
Giuliana Palomero	Ativo
Jocimara Akahone	Ativo
Letícia Ferreira	Ativo
Michelle Cusso	Ativo
Setor V - Gestão Regim...	Ativo
Thais Batista do Carmo	Ativo
Will Maestro	Ativo

Reunião Intersetorial – 21/07:

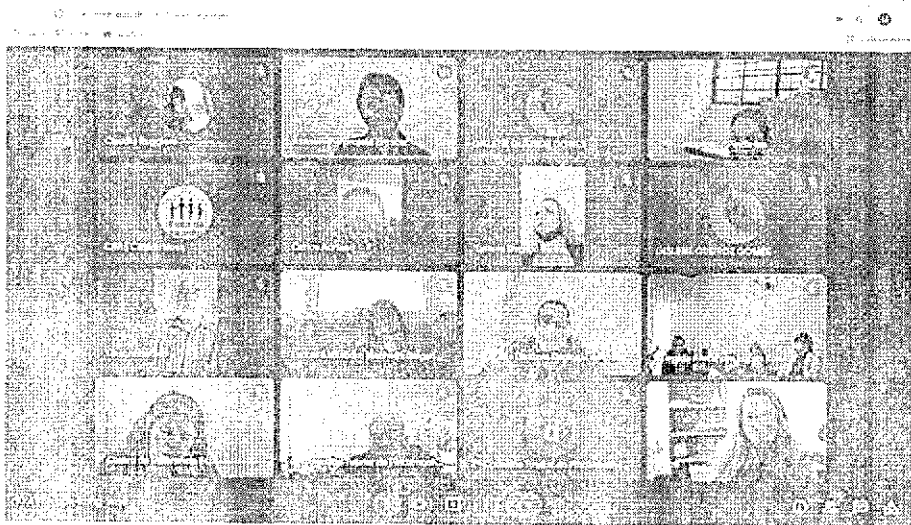

CNPJ 60.463.072/0013-30
Rua São João Bosco, 727 - Santana CEP: 12403-010 - Pindamonhangaba - SP
(12) 3643-2239 / 3645-1110 | comunicacao@salesianosspinda.org.br
www.salesianosspinda.org.br



AÇÃO SOCIAL
PINDAMONHANGABA-SP

LICEU CORAÇÃO DE JESUS

Reunião ordinária CMDCA – 29/07:

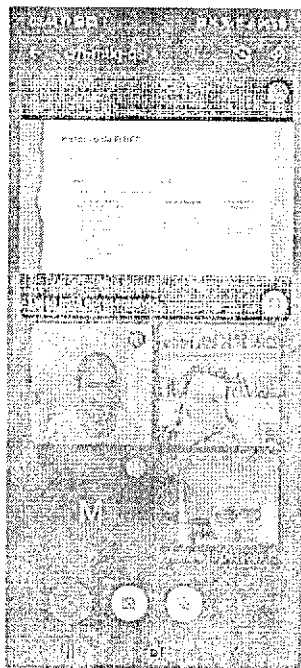

Reunião Comitê SGDCA – 30/07:

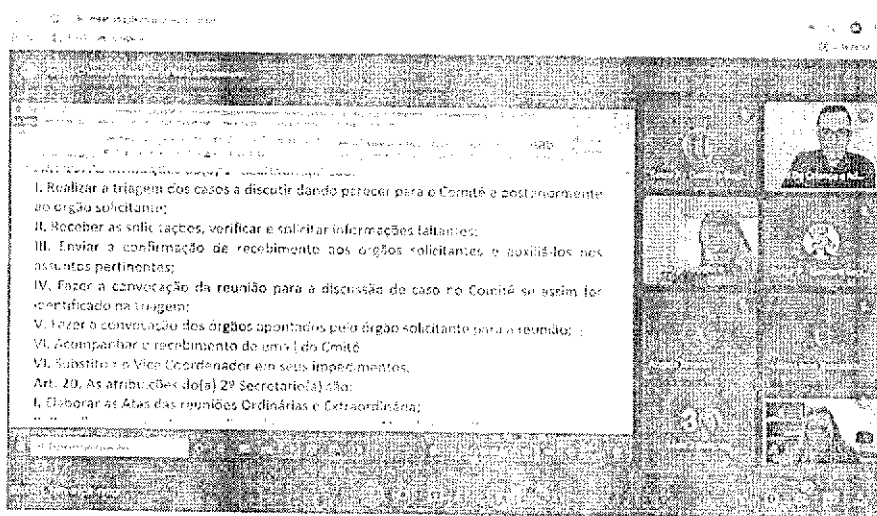

CNPJ 60.463.072/0013-30

Rua São João Bosco, 727 - Santana CEP: 12403-010 - Pindamonhangaba - SP

(12) 3643-2239 / 3645-1110 | comunicacao@salesianosspinda.org.br

www.salesianosspinda.org.br



REDE SALESIANA
BRASIL
AÇÃO SOCIAL
PINDAMONHANGABA-SP

LICEU CORAÇÃO DE JESUS

Sem mais, estamos à disposição para eventuais esclarecimentos.

Cordialmente,

Pindamonhangaba, 02 de agosto de 2021.

Responsável pela Entidade:

Emerson Medeiros da Silva
Diretor
CPF 333.011.118-66

Responsável Técnica:

Mayara Costa Faria
Psicóloga
CRP-SP: 06/159953

Mayara Costa Faria
Psicóloga
CRP-SP: 06/159953

CNPJ 60.463.072/0013-30
Rua São João Bosco, 727 - Santana CEP: 12403-010 - Pindamonhangaba - SP
(12) 3643-2239 / 3645-1110 | comunicacao@salesianosspinda.org.br
www.salesianosspinda.org.br



Prefeitura Municipal de Pindamonhangaba

Secretaria Municipal da Fazenda e Orçamento
Departamento de Receita e Fiscalização Fazendária

CERTIDÃO NEGATIVA DE DÉBITOS - MOBILIÁRIA

Número da Certidão 189473	Processo	Exercício 1993 / 2021	Nº Cadastro 604995	
Razão Social LICEU CORAÇÃO DE JESUS - INSTITUTO PROFISSIONAL SALESIANO	Inscrição 23275	Loteamento	Lote	Quadra
Responsável LICEU CORAÇÃO DE JESUS - INSTITUTO PROFISSIONAL SALESIANO				
Documento (CPF / CNPJ / RG) 60463072001330				
Endereço SÃO JOÃO BOSCO			Número 727	Complemento
Bairro SANTANA 12403-010				Finalidade COMPROVANTE
Atividades ATIVIDADES DE ORGANIZAÇÕES RELIGIOSAS (Atividade Principal), EDUCAÇÃO				

Ressalvado o direito da Fazenda Pública cobrar quaisquer dívidas de responsabilidade do contribuinte acima identificado que vierem a ser apuradas, a Prefeitura Municipal de Pindamonhangaba, conforme preceitua o Art. 205 da Lei Federal 5172 de 25/10/1966 - Código Tributário Nacional -, CERTIFICA que o contribuinte acima identificado, não possui pendências em seu nome, em relação ao objeto da certidão, requerido através desta Prefeitura.

PARA CONSTAR FOI EMITIDA A PRESENTE CERTIDÃO

Certidão emitida em **11/08/2021** às **16:19:15h** (data e hora de Brasília).

Impressa na data: **11/08/2021**

Acessada pelo IP: **172.28.0.1 / 179.93.48.140 / 172.16.111.103**

Código de Controle da Certidão: **0E5A.F74D.12619**

Válida até **09/11/2021** (90 dias a partir da data de emissão).

A autenticidade desta certidão deverá ser confirmada na página da Prefeitura na Internet, no endereço <http://www.pindamonhangaba.sp.gov.br>

Certidão expedida gratuitamente.

Voltar

Imprimir



Certificado de Regularidade do FGTS - CRF

Inscrição: 60.463.072/0013-30

Razão Social: LICEU CORACAO DE JESUS

Endereço: RUA SAO JOAO BOSCO 727 / JARDIM DOM BOSCO / PINDAMONHANGABA
/ SP / 12403-010

A Caixa Econômica Federal, no uso da atribuição que lhe confere o Art. 7, da Lei 8.036, de 11 de maio de 1990, certifica que, nesta data, a empresa acima identificada encontra-se em situação regular perante o Fundo de Garantia do Tempo de Serviço - FGTS.

O presente Certificado não servirá de prova contra cobrança de quaisquer débitos referentes a contribuições e/ou encargos devidos, decorrentes das obrigações com o FGTS.

Validade: 02/08/2021 a 31/08/2021

Certificação Número: 2021080200282248792057

Informação obtida em 11/08/2021 16:18:35

A utilização deste Certificado para os fins previstos em Lei esta condicionada a verificação de autenticidade no site da Caixa:
www.caixa.gov.br



MINISTÉRIO DA FAZENDA
Secretaria da Receita Federal do Brasil
Procuradoria-Geral da Fazenda Nacional

**CERTIDÃO POSITIVA COM EFEITOS DE NEGATIVA DE DÉBITOS RELATIVOS AOS TRIBUTOS
FEDERAIS E À DÍVIDA ATIVA DA UNIÃO**

Nome: LICEU CORACAO DE JESUS
CNPJ: 60.463.072/0001-05

Ressalvado o direito de a Fazenda Nacional cobrar e inscrever quaisquer dívidas de responsabilidade do sujeito passivo acima identificado que vierem a ser apuradas, é certificado que:

1. constam débitos administrados pela Secretaria da Receita Federal do Brasil (RFB) com exigibilidade suspensa nos termos do art. 151 da Lei nº 5.172, de 25 de outubro de 1966 - Código Tributário Nacional (CTN), ou objeto de decisão judicial que determina sua desconsideração para fins de certificação da regularidade fiscal, ou ainda não vencidos; e
2. não constam inscrições em Dívida Ativa da União (DAU) na Procuradoria-Geral da Fazenda Nacional (PGFN).

Conforme disposto nos arts. 205 e 206 do CTN, este documento tem os mesmos efeitos da certidão negativa.

Esta certidão é válida para o estabelecimento matriz e suas filiais e, no caso de ente federativo, para todos os órgãos e fundos públicos da administração direta a ele vinculados. Refere-se à situação do sujeito passivo no âmbito da RFB e da PGFN e abrange inclusive as contribuições sociais previstas nas alíneas 'a' a 'd' do parágrafo único do art. 11 da Lei nº 8.212, de 24 de julho de 1991.

A aceitação desta certidão está condicionada à verificação de sua autenticidade na Internet, nos endereços <<http://rfb.gov.br>> ou <<http://www.pgfn.gov.br>>.

Certidão emitida gratuitamente com base na Portaria Conjunta RFB/PGFN nº 1.751, de 2/10/2014.
Emitida às 01:59:40 do dia 19/06/2021 <hora e data de Brasília>.
Válida até 16/12/2021.

Código de controle da certidão: **50CB.4335.D2AB.76C5**
Qualquer rasura ou emenda invalidará este documento.