

PRESTAÇÃO DE CONTAS

TERMO DE COLABORAÇÃO

54/2019

RECEBIDO: 11/10/21 2021
POR: *R. Code*

**Centro Salesiano de convivência da
criança e do adolescente**

PARCELA 07

LICEU CORAÇÃO DE JESUS

CNPJ 60.463.072/0013-30



LICEU CORAÇÃO
DE JESUS
PINDAMONHANGABA - SP

RP 10
REPASSES AO TERCEIRO SETOR
DEMONSTRATIVO INTEGRAL DAS RECEITAS E DESPESAS
TERMO DE COLABORAÇÃO/FOMENTO

ORGÃO PÚBLICO: Prefeitura Municipal de Pindamonhangaba
ORGANIZAÇÃO DA SOCIEDADE CIVIL: Liceu Coração de Jesus
CNPJ: 60.463.072.0013-30
ENDEREÇO: Rua São João Bosco nº 727 – Santana
RESPONSÁVEL (IS)PELA OSC: Emerson Medeiros da Silva
CPF: 333.011.118-66
OBJETO DA PARCERIA: Segmento Meio Aberto Criança de Adolescente
EXERCÍCIO: 2021 - 7ª parcela
ORIGEM DOS RECURSOS (1): Federal

DOCUMENTO	DATA	VIGÊNCIA	VALOR R\$
Termo de colaboração nº 54/2019			
Aditamento nº 01/2020	14.12.2020	31.12.2020 a 31.12.2021	98.400,00
Aditamento nº			

DEMONSTRATIVO DOS RECURSOS DISPONÍVEIS NO EXERCÍCIO

Data Prevista para o Repasse (2)	Valores previstos R\$	Data do repasse	Numero do documento de crédito	Valores repassados (R\$)
05/07/2021	8.200,00	05/07/2021	172.102	R\$ 8.200,00
(A) SALDO DO EXERCÍCIO ANTEIOR				R\$ 15.660,52
(B) REPASSES PÚBLICO NO EXERCÍCIO				R\$ 8.200,00
(C) RECEITAS COM APLICAÇÕES FINANCEIRAS DOS REPASSES				R\$ 33,68
(D) OUTRAS RECEITAS DECORRENTES DA EXECUÇÃO DO				
(E) TOTAL DE RECURSOS PÚBLICOS (A+B+C+D)				R\$ 23.894,20
(F) RECURSOS PRÓPRIOS DA ENTIDADE PARCEIRA				R\$ -
(G) TOTAL DE RECURSOS DISPONÍVEIS NO EXERCÍCIO (E+F)				R\$ 23.894,20

- (1) Verba: Federal, Estadual ou Municipal, devendo ser elaborado um anexo para cada fonte
(2) Incluir valores previstos no exercício anterior e repassados neste exercício.
(3) Receitas com estacionamento, alugueis, entre outras.



LICEU CORAÇÃO
DE JESUS
PINDAMONHANGABA - SP

O(s) signatário(s), na qualidade de representante(s) do Liceu Coração de Jesus vem indicar, na forma abaixo detalhada, as despesas incorridas e pagas no exercício novembro/ 2020 bem como as despesas a pagar no exercício seguinte

DEMONSTRATIVO DAS DESPESAS INCORRIDAS NO EXERCÍCIO					
ORIGEM DOS RECURSOS (4):					
Categoria ou Finalidade da despesa (8)	Despesas contabilizadas nesse exercício	Despesas contabilizadas em exercícios anteriormente e pagas neste exercício (H)	Despesas contabilizadas neste exercício e pagas neste exercício (I)	Total de despesas pagas nesse exercício	Despesas contabilizadas neste exercício a pagar em exercício seguinte
Recursos humanos (5)	R\$ 6.425,84		R\$ 6.425,84	R\$ 6.425,84	
Recursos humanos (6)					
Medicamentos					
Material médico e hospitalar (*)					
Gêneros alimentícios	R\$ -		R\$ -	R\$ -	
Outros materiais de consumo	R\$ -		R\$ -	R\$ -	
Serviços médicos (*)					
Outros serviços de terceiros					
Locação de imóveis					
Locações diversas					
Utilidades públicas (7)					
Combustível					
Bens e materiais permanentes					
Obras					
Despesas financeiras e bancárias					
Outras despesas					
TOTAL	R\$ 6.425,84		R\$ 6.425,84	R\$ 6.425,84	



LICEU CORAÇÃO
DE JESUS
PINDAMONHANGABA - SP

- (4) Verba: Federal, Estadual, Municipal e Recursos Próprios, devendo ser elaborado um anexo para cada fonte de recurso.
- (5) Salários, encargos e benefícios.
- (6) Autônomos e pessoa jurídica.
- (7) Energia elétrica, água e esgoto, gás, telefone e internet.
- (8) No rol exemplificativo incluir também as aquisições e os compromissos assumidos que não são classificados contabilmente como DESPESAS, como, por exemplo, aquisição de bens permanentes.
- (9) Quando a diferença entre a Coluna DESPESAS CONTABILIZADAS NESTE EXERCÍCIO e a Coluna DESPESAS CONTABILIZADAS NESTE EXERCÍCIO E PAGAS NESTE EXERCÍCIO for decorrente de descontos obtidos ou pagamento de multa por atraso, o resultado não deve aparecer na coluna DESPESAS CONTABILIZADAS NESTE EXERCÍCIO A PAGAR EM EXERCÍCIOS SEGUINTE, uma vez que tais descontos ou multas são contabilizados em contas de receitas ou despesas. Assim sendo deverá se indicado como nota de rodapé os valores e as respectivas contas de receitas e despesas.

(*) Apenas para entidades da área da Saúde.

DEMONSTRATIVO DO SALDO FINANCEIRO DO EXERCÍCIO		
(G) TOTAL DE RECURSOS DISPONÍVEL NO EXERCÍCIO	R\$	23.894,20
(J) DESPESAS PAGAS NO EXERCÍCIO (H+I)	R\$	6.425,84
K) RECURSO PÚBLICO NÃO APLICADO [E – (J – F)]	R\$	17.468,36
(L) VALOR DEVOLVIDO AO ÓRGÃO PÚBLICO	R\$	-
(M) VALOR AUTORIZADO PARA APLICAÇÃO NO EXERCÍCIO SEGUINTE (K – L)	R\$	17.468,36

Declaro(amos), na qualidade de responsável(is) pela entidade supra epigrafada, sob as penas da Lei, que a despesa relacionada comprova a exata aplicação dos recursos recebidos para os fins indicados, conforme programa de trabalho aprovado, proposto ao Órgão Público Parceiro.

Pindamonhangaba, 06 de agosto de 2021

Emerson Medeiros da Silva
Diretor



LICEU CORAÇÃO
DE JESUS
PINDAMONHANGABA-SP

RECIBO

Recebemos da PREFEITURA MUNICIPAL DE PINDAMONHANGABA, a importância de R\$ 8.200,00 (oito mil e duzentos reais) referente a 7ª parcela do repasse de Verba Federal.

TERMO DE COLABORAÇÃO Nº 54/ 2019

O valor supracitado foi depositado na:

Conta Corrente Nº 7929-4

Agência 6536-6 – Banco do Brasil

Por ser verdade, assinamos o presente recibo.

Pindamonhangaba, 05 de julho de 2021

Emerson Medeiros
Diretor

CNPJ 60.463.072/0013-30
Rua São João Bosco, 727 - Santana CEP: 12403-010 - Pindamonhangaba - SP
(12) 3643-2239 / 3645-1110 | comunicacao@salesianosspinda.org.br
www.salesianosspinda.org.br



LICEU CORAÇÃO
DE JESUS
PINDAMONHANGABA - SP

**REPASSES AO TERCEIRO SETOR
RELAÇÃO DE GASTOS**

ORGÃO CONCESSOR: Prefeitura Municipal de Pindamonhangaba

TIPO DE CONCESSÃO: VERBA FEDERAL

TERMO DE COLABORAÇÃO Nº 54/2019

EXERCÍCIO: 2021 – 7ª PARCELA

ENTIDADE BENEFICIÁRIA: Liceu Coração de Jesus - Instituto Profissional Salesiano

CNPJ: 60.463.072.0013-30

ENDEREÇO: Rua São João Bosco nº 727 – Santana

RESPONSÁVEL PELA ENTIDADE: Emerson Medeiros da Silva

VALOR TOTAL DO PROJETO: R\$ 98.400,00 (Noventa e Oito Mil e Quatrocentos reais)

VALOR RECEBIDO: R\$8.200,00 (Oito mil e duzentos reais)

DATA RECEBIMENTO: 05/07/2021

Data do Documento	Especificação do Documento	Natureza da Despesa	Fornecedor	Valor
06/07/2021	Holerite	Recursos Humanos	Fabiano Galvão de Jesus	R\$ 1.529,58
06/07/2021	Holerite	Recursos Humanos	Felipe P. de Araújo	R\$ 1.529,58
06/07/2021	Holerite	Recursos Humanos	Graciela A. dos Santos	R\$ 927,49
20/07/2021	Guia INSS	Recursos Humanos	Guia de INSS	R\$ 405,65
27/07/2021	Holerite	Recursos Humanos	Felipe P. de Araújo	R\$ 2.033,54
SUBTOTAL RH				R\$ 6.425,84
SUBTOTAL GÊNERO ALIMENTÍCIO				R\$ -
SUBTOTAL MATERIAL DE CONSUMO				R\$ -
TOTAL				R\$ 6.425,84

Pindamonhangaba, 06 de agosto de 2021

Emerson Medeiros da Silva
Diretor



LICEU CORAÇÃO
DE JESUS
PINDAMONHANGABA - SP

CONCILIAÇÃO BANCÁRIA

TERMO DE COLABORAÇÃO 54/2019

BANCO	BRASIL	AGÊNCIA	6536-6
		CONTA	7929-4

	DATA	R\$
SALDO BANCÁRIO (CONTA CORRENTE+APLICAÇÕES)	31/07/2021	17.468,36

MAIS:			
DATA	DESCRIÇÃO	AUXILIAR	R\$
			0
SOMA			0

MENOS:			
DATA	DESCRIÇÃO	AUXILIAR	R\$
SOMA			0

RESULTADO	R\$ 17.468,36
SALDO CONSTANTE NO TERMO	R\$ 17.468,36
DIFERENÇA	R\$ -

Emerson Medeiros da Silva
Diretor



Consultas - Extrato de conta corrente

G335061625921969007
06/08/2021 16:28:20

Cliente - Conta atual

Agência 6536-6
Conta corrente 7929-4 LICEU CORACAO DE JESUS
Período do extrato 07 / 2021

Lançamentos

Dt. balancete	Dt. movimento	Ag. origem	Lote	Histórico	Documento	Valor RS	Saldo
28/06/2021		0000	00000	000 Saldo Anterior			0,00 C
05/07/2021		0000	14134	612 Recebimentos Diversos	172.102	8.200,00 C	
				FUNDO MUNICIPAL DE ASSISTENCIA SOCI			
05/07/2021		0000	00000	345 BB RF CP Aut Mais	42	8.200,00 D	0,00 C
06/07/2021		0000	13105	393 TED Transf.Eletr.Disponiv	70.601	1.529,58 D	
				104 0306 29560714830 FABIANO GALVAO DE			
06/07/2021		0000	13105	393 TED Transf.Eletr.Disponiv	70.602	1.529,58 D	
				341 0259 45586840880 FELIPE PINHEIRO D			
06/07/2021		0000	13105	393 TED Transf.Eletr.Disponiv	70.603	927,49 D	
				237 0216 16273015856 GRACIELA APARECID			
06/07/2021		0000	00000	855 BB RF CP Aut Mais	42	3.986,65 C	0,00 C
20/07/2021		0000	13105	196 INSS Arrecadação	72.001	405,65 D	
				GPS- Ident.: 60463072001330 - 06/2021			
20/07/2021		0000	00000	855 BB RF CP Aut Mais	42	405,65 C	0,00 C
29/07/2021		0000	13105	393 TED Transf.Eletr.Disponiv	72.901	2.033,54 D	
				341 0259 45586840880 FELIPE PINHEIRO D			
29/07/2021		0000	00000	855 BB RF CP Aut Mais	42	2.033,54 C	0,00 C
31/07/2021		0000	00000	999 S A L D O			0,00 C

Transação efetuada com sucesso por: JE282101 MARCIO M OLIVEIRA.

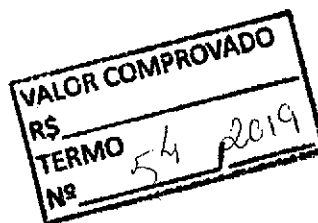



Extratos - Investimentos Fundos - Mensal

G335061625921969008
06/08/2021 16:28:55

Cliente

Agência 6536-6
Conta 7929-4 LICEU CORACAO DE JESUS
Mês/ano referência JULHO/2021

BB Automático Mais - CNPJ: 5.102.500/0001-58

Data	Histórico	Valor	Valor IRPrej. Comp.	Valor IOF	Quantidade cotas	Valor cota	Saldo cotas
30/06/2021	SALDO ANTERIOR	15.660,52			3.356,001668		
05/07/2021	APLICAÇÃO	8.200,00			1.756,775315	4,667642998	5.112,776983
06/07/2021	RESGATE	3.986,65	1,90		854,435309	4,668053810	4.258,341674
	Aplicação 06/04/2021	3.225,69	1,54		691,344127		
	Aplicação 07/05/2021	760,96	0,36		163,091182		
20/07/2021	RESGATE	405,65	0,27		86,879970	4,672193115	4.171,461704
	Aplicação 07/05/2021	405,65	0,27		86,879970		
29/07/2021	RESGATE	2.033,54	1,69		435,332800	4,675112920	3.736,128904
	Aplicação 07/05/2021	2.033,54	1,69		435,332800		
30/07/2021	SALDO ATUAL	17.468,36			3.736,128904		3.736,128904

Resumo do mês

SALDO ANTERIOR	15.660,52
APLICAÇÕES (+)	8.200,00
RESGATES (-)	6.425,84
RENDIMENTO BRUTO (+)	37,54
IMPOSTO DE RENDA (-)	3,86
IOF (-)	0,00
RENDIMENTO LÍQUIDO	33,68
SALDO ATUAL =	17.468,36

Valor da Cota

30/06/2021	4,666421444
30/07/2021	4,675525023

Rentabilidade

No mês	0,1950
No ano	0,5983
Últimos 12 meses	0,6503

Transação efetuada com sucesso por: JE282101 MARCIO M OLIVEIRA.

Serviço de Atendimento ao Consumidor - SAC 0800 729 0722

Ouvidoria BB 0800 729 5678
Para deficientes auditivos 0800 729 0088

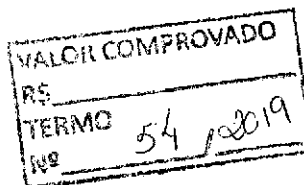

SISBB - SISTEMA DE INFORMACOES BANCO DO BRASIL
07/07/2021 - AUTOATENDIMENTO - 09.31.19
6536606536 SEGUNDA VIA 0001

COMPROVANTE DE TRANSFERENCIA
COMPROVANTE DE

TED - TRANSFERENCIA ELETRONICA DISPONIVEL
CLIENTE: LICEU CORACAO DE JESUS
AGENCIA: 6536-6 CONTA: 7.929-4

=====

FINALIDADE: 01 CREDITO EM CONTA
REMETENTE : LICEU CORACAO DE JESUS
BANCO: 237 - BCO BRADESCO S.A.
AGENCIA: 0216-X - PINDAMONHANGABA CTO
CONTA: 48.975-1

FAVORECIDO: GRACIELA APARECIDA DOS SANTOS
CPF/CNPJ: 162.730.158-56
VALOR: R\$ 927,49
DEBITO EM: 06/07/2021

=====

DOCUMENTO: 070603
AUTENTICACAO SISBB: C.BBA.699.CE8.A2A.693

Transação efetuada com sucesso por: JE282101 MARCIO M OLIVEIRA.

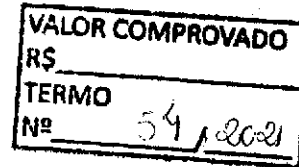

**LICEU CORAÇÃO DE JESUS**

CNPJ: 60.463.072/0013-30
 End.: Rua São João Bosco 727
 Bairro: Jd. D. Bosco-Santana
 Cidade: Pindamonhangaba - SP

LICEU CORAÇÃO DE JESUS**Demonstrativo de Pagamento Mensal**

Chapa 1300001018	Nome do Funcionário GRACIELA APARECIDA DOS SANTOS	CTPS 250887642 - 185
Data Admissão 01/02/2012	Função ORIENTADOR EDUCACIONAL	CPF 16273015856
Nível / Grupo Salarial	Seção PROVIM	PIS 12545309860
TERMO 54/2019 – CENTRO SALESIANO DE CONVIVÊNCIA DA CRIANÇA E DO ADOLESCENTE		

Status Func Ativo	Dep.Sal.Fam. 1	Dep.IRRF 0	Banco 237	Agência 216	C/C 0048975-1
-----------------------------	--------------------------	----------------------	---------------------	-----------------------	-------------------------

Código	Descrição	Ref.	Vencimentos	Descontos
0148	SALARIO	30,00	1662,72	
0149	SALÁRIO FAMÍLIA	1,00	,00	
0174	DSR-DESCANSO SEMANAL REMUNERADO	0,00	,00	
0237	BIÊNIO	0,00	35,98	
0261	PRÊMIO	2,00	33,25	
2003	ADIANTAMENTO	0,00		665,09
2017	CONVÊNIO ODONTOLÓGICO	0,00		0,00
2041	INSS	9,00		139,37

Data: 06/07/21 Assinatura: *Graciela*

Mês / Ano Competência 6 / 2021	Data de Pagamento 06/07/2021	Total de Vencimentos 1.731,95	Total de Descontos 804,46
		VALOR LIQUIDO:	927,49
Salário ou Hora Base 1.662,72	Sal. Contr. INSS 1.731,95	Base Cál. FGTS 1.731,95	F.G.T.S do Mês 138,56
			Base Cál. IRRF 1066,86

VALOR COMPROVADO
 R\$ _____
 TERMO
 Nº 54 / 2019

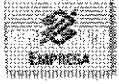

Consultas - Emissão de comprovantes

G3340709263821071
07/07/2021 09:31:18

SISBB - SISTEMA DE INFORMACOES BANCO DO BRASIL
07/07/2021 - AUTOATENDIMENTO - 09.31.18
6536606536 SEGUNDA VIA 0001

COMPROVANTE DE TRANSFERENCIA
COMPROVANTE DE

TED - TRANSFERENCIA ELETRONICA DISPONIVEL

CLIENTE: LICEU CORACAO DE JESUS
AGENCIA: 6536-6 CONTA: 7.929-4

=====

FINALIDADE: 01 CREDITO EM CONTA
REMETENTE : LICEU CORACAO DE JESUS
BANCO: 104 - CAIXA ECONOMICA FEDERAL
AGENCIA: 0306-9 - GUARATINGUETA
CONTA: 18.094-2

FAVORECIDO: FABIANO GALVAO DE JESUS
CPF/CNPJ: 295.607.148-30
VALOR: R\$ 1.529,58
DEBITO EM: 06/07/2021

=====

DOCUMENTO: 070601
AUTENTICACAO SISBB: 2.3AE.015.EF4.9BC.89E

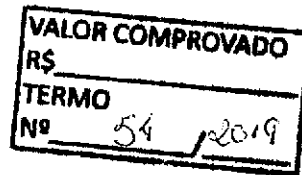

**LICEU CORAÇÃO DE JESUS**

CNPJ: 60.463.072/0013-30
 End.: Rua São João Bosco 727
 Bairro: Jd. D. Bosco-Santana
 Cidade: Pindamonhangaba - SP

LICEU CORAÇÃO DE JESUS**Demonstrativo de Pagamento Mensal**

Chapa 1300001068	Nome do Funcionário FELIPE PINHEIRO DE ARAUJO	CTPS 37239597-1 - 374
Data Admissão 07/01/2020	Função ORIENTADOR EDUCACIONAL	CPF 45586840880
Nível / Grupo Salarial	Seção PROVIM	PIS 21002818925
TERMO 54/2019 – CENTRO SALESIANO DE CONVIVÊNCIA DA CRIANÇA E DO ADOLESCENTE		

Status Func Ativo	Dep.Sal.Fam. 0	Dep.IRRF 0	Banco 341	Agência 0259	C/C 17326-8
-----------------------------	--------------------------	----------------------	---------------------	------------------------	-----------------------

Código	Descrição	Ref.	Vencimentos	Descontos
0148	SALARIO	30,00	1662,72	
0149	SALÁRIO FAMÍLIA	0,00	,00	
0174	DSR-DESCANSO SEMANAL REMUNERADO	0,00	,00	
0237	BIÊNIO	0,00	,00	
2003	ADIANTAMENTO	0,00		0,00
2017	CONVÊNIO ODONTOLÓGICO	0,00		0,00
2041	INSS	9,00		133,14

Data: 06/07 Assinatura: Felipe P. Araujo

Mês / Ano Competência 6 / 2021	Data de Pagamento 06/07/2021	Total de Vencimentos 1.662,72	Total de Descontos 133,14
		VALOR LÍQUIDO:	1.529,58
Salário ou Hora Base 1.662,72	Sal. Contr. INSS 1.662,72	Base Cál. FGTS 1.662,72	F.G.T.S do Mês 133,02
		Base Cál. IRRF 1662,72	

VALOR COMPROVADO
 R\$ _____
 TERMO Nº 54 / 2019

**LICEU CORAÇÃO DE JESUS**

CNPJ: 60.463.072/0013-30
 End.: Rua São João Bosco 727
 Bairro: Jd. D. Bosco-Santana
 Cidade: Pindamonhangaba - SP

LICEU CORAÇÃO DE JESUS**Demonstrativo de Pagamento Mensal**

Chapa 1300001068	Nome do Funcionário FELIPE PINHEIRO DE ARAUJO	CTPS 37239597-1 - 374
Data Admissão 07/01/2020	Função ORIENTADOR EDUCACIONAL	CPF 45586840880
Nível / Grupo Salarial	Seção PROVIM	PIS 21002818925
TERMO 54/2019 - CENTRO SALESIANO DE CONVIVÊNCIA DA CRIANÇA E DO ADOLESCENTE		

Status Func Ativo	Dep.Sal.Fam. 0	Dep.IRRF 0	Banco 341	Agência 0259	C/C 17326-8
-----------------------------	--------------------------	----------------------	---------------------	------------------------	-----------------------

Código	Descrição	Ref.	Vencimentos	Descontos
0148	SALARIO	30,00	1662,72	
0149	SALÁRIO FAMÍLIA	0,00	,00	
0174	DSR-DESCANSO SEMANAL REMUNERADO	0,00	,00	
0237	BIÊNIO	0,00	,00	
2003	ADIANTAMENTO	0,00		0,00
2017	CONVÊNIO ODONTOLÓGICO	0,00		0,00
2041	INSS	9,00		133,14

Data: 06/07 Assinatura: Felipe P. Araujo

Mês / Ano Competência 6 / 2021	Data de Pagamento 06/07/2021	Total de Vencimentos 1.662,72	Total de Descontos 133,14
		VALOR LIQUIDO:	1.529,58
Salário ou Hora Base 1.662,72	Sal. Contr. INSS 1.662,72	Base Cál. FGTS 1.662,72	F.G.T.S de Mês 133,02
			Base Cál. IRRF 1662,72

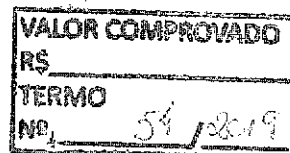



LICEU CORAÇÃO DE JESUS

LICEU CORAÇÃO DE JESUS

CNPJ: 60.463.072/0013-30
End.: Rua São João Bosco 727
Bairro: Jd. D. Bosco-Santana
Cidade: Pindamonhangaba - SP

Demonstrativo de Pagamento Mensal

Chapa 1300001069	Nome do Funcionário FABIANO GALVAO DE JESUS	CTPS 34.402.149- X - 253
Data Admissão 17/02/2020	Função ORIENTADOR EDUCACIONAL	CPF 29560714830
Nível / Grupo Salarial	Seção PROVIM	PIS 12803092257

TERMO 54/2019 – CENTRO SALESIANO DE CONVIVÊNCIA DA CRIANÇA E DO ADOLESCENTE

Status Func Ativo	Dep.Sal.Fam. 0	Dep.IRRF 0	Banco 999	Agência 999	C/C 999999
-----------------------------	--------------------------	----------------------	---------------------	-----------------------	----------------------

Código	Descrição	Ref.	Vencimentos	Descontos
0148	SALARIO	30,00	1662,72	
0149	SALÁRIO FAMÍLIA	0,00	,00	
0174	DSR-DESCANSO SEMANAL REMUNERADO	0,00	,00	
0237	BIÊNIO	0,00	,00	
2003	ADIANTAMENTO	0,00		0,00
2017	CONVÊNIO ODONTOLÓGICO	0,00		0,00
2041	INSS	9,00		133,14

Data: 06/07/21 Assinatura: Fabiano g. de Jesus

Mês / Ano Competência 6 / 2021	Data de Pagamento 06/07/2021	Total de Vencimentos 1.662,72	Total de Descontos 133,14	
		VALOR LÍQUIDO:	1.529,58	
Salário ou Hora Base 1.662,72	Sal. Contr. INSS 1.662,72	Base Cál. FGTS 1.662,72	F.G.T.S do Mês 133,02	Base Cál. IRRF 1662,72

VALOR COMPROVADO
R\$
TERMO
Nº 54 / 2019

SISBB - SISTEMA DE INFORMACOES BANCO DO BRASIL
07/07/2021 - AUTOATENDIMENTO - 09.31.19
6536606536 SEGUNDA VIA 0001

COMPROVANTE DE TRANSFERENCIA
COMPROVANTE DE

TED - TRANSFERENCIA ELETRONICA DISPONIVEL
CLIENTE: LICEU CORACAO DE JESUS
AGENCIA: 6536-6 CONTA: 7.929-4

=====

FINALIDADE: 01 CREDITO EM CONTA
REMETENTE : LICEU CORACAO DE JESUS
BANCO: 341 - ITAÚ UNIBANCO S.A.
AGENCIA: 0259-3 - PINDAMONHANGABA SP
CONTA: 17.326-8

FAVORECIDO: FELIPE PINHEIRO DE ARAUJO
CPF/CNPJ: 455.868.408-80
VALOR: R\$ 1.529,58
DEBITO EM: 06/07/2021

=====

DOCUMENTO: 070602
AUTENTICACAO SISBB: 1.0E4.076.EE3.76B.3BC

VALOR COMPROVADO	
R\$	_____
TERMO	_____
Nº	54 / 2019

**LICEU CORAÇÃO DE JESUS**

CNPJ: 60.463.072/0013-30
 End.: Rua São João Bosco 727
 Bairro: Jd. D. Bosco-Santana
 Cidade: Pindamonhangaba - SP

LICEU CORAÇÃO DE JESUS**Demonstrativo de Pagamento Mensal**

Chapa 1300001068	Nome do Funcionário FELIPE PINHEIRO DE ARAUJO	CTPS 37239597-1 - 374
Data Admissão 07/01/2020	Função ORIENTADOR EDUCACIONAL	CPF 45586840880
Nível / Grupo Salarial	Seção PROVIM	PIS 21002818925

TERMO 54/2019 - CENTRO SALESIANO DE CONVIVÊNCIA DA CRIANÇA E DO ADOLESCENTE

Status Func Ativo	Dep.Sal.Fam. 0	Dep.IRRF 0	Banco 341	Agência 0259	C/C 17326-8
-----------------------------	--------------------------	----------------------	---------------------	------------------------	-----------------------

Código	Descrição	Ref.	Vencimentos	Descontos
0148	SALARIO	30,00	1662,72	
0149	SALÁRIO FAMÍLIA	0,00	,00	
0174	DSR-DESCANSO SEMANAL REMUNERADO	0,00	,00	
0237	BIÊNIO	0,00	,00	
2003	ADIANTAMENTO	0,00		0,00
2017	CONVÊNIO ODONTOLÓGICO	0,00		0,00
2041	INSS	9,00		133,14

Data: 06/07 Assinatura: Felipe P. Corcuja

Mês / Ano Competência 6 / 2021	Data de Pagamento 06/07/2021	Total de Vencimentos 1.662,72	Total de Descontos 133,14
		VALOR LIQUIDO:	1.529,58
Salário ou Hora Base 1.662,72	Sal. Contr. INSS 1.662,72	Base Cál. FGTS 1.662,72	F.G.T.S do Mês 133,02
			Base Cál. IRRF 1662,72

VALOR COMPROVADO
 R\$ _____
 TERMO
 Nº 54 / 2019



SISBB - SISTEMA DE INFORMACOES BANCO DO BRASIL
21/07/2021 - AUTOATENDIMENTO - 10.53.05
6536606536 SEGUNDA VIA 0001
COMPROVANTE DE PAGAMENTO

MINISTERIO DA PREVIDENCIA E ASSISTENCIA SOCIAL
INSTITUTO NACIONAL DO SEGURO SOCIAL
GUIA DA PREVIDENCIA SOCIAL - GPS

CLIENTE: LICEU CORACAO DE JESUS
AGENCIA: 6536-6 CONTA: 7.929-4

=====

CODIGO DO PAGAMENTO	2305
COMPETENCIA	06/2021
IDENTIFICADOR	60463072001330
DATA DO PAGAMENTO	20/07/2021
VALOR DO INSS	405,65
VALOR OUTRAS ENTIDADES	0,00
VALOR ATM/JUROS/MULTA	0,00
VALOR TOTAL	405,65

=====

DOCUMENTO: 072001
AUTENTICACAO SISBB: 0.01B.39D.B34.068.459

***** VIA EMPREGADOR *****

SISBB - SISTEMA DE INFORMACOES BANCO DO BRASIL
21/07/2021 - AUTOATENDIMENTO - 10.53.05
6536606536 SEGUNDA VIA 0001
COMPROVANTE DE PAGAMENTO

MINISTERIO DA PREVIDENCIA E ASSISTENCIA SOCIAL
INSTITUTO NACIONAL DO SEGURO SOCIAL
GUIA DA PREVIDENCIA SOCIAL - GPS

CLIENTE: LICEU CORACAO DE JESUS

=====

CODIGO DO PAGAMENTO	2305
COMPETENCIA	06/2021
IDENTIFICADOR	60463072001330
DATA DO PAGAMENTO	20/07/2021
VALOR DO INSS	405,65
VALOR OUTRAS ENTIDADES	0,00
VALOR ATM/JUROS/MULTA	0,00
VALOR TOTAL	405,65

=====

DOCUMENTO: 072001
AUTENTICACAO SISBB: 0.01B.39D.B34.068.459

***** VIA CONTRIBUINTE *****

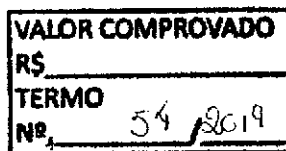

Ministério da Previdência e Assistência Social - MPAS Instituto Nacional do Seguro Social Guia da Previdência Social - GPS	3 - Cód. pagamento	2305
	4 - Competência	06 2021
	5 - Identificador	60.463.072/0013-30
1 - Nome ou Razão Social/Fone/Endereço PROVIM SÃO JOÃO BOSCO 727 SANTANA () 12403-010 Pindamonhangaba SP	6 - Valor do INSS	405,65
	7 -	
	8 -	
2 - Vencimento (Uso exclusivo INSS)	9 - Valor de outras Entidades	0,00
ATENÇÃO: É vedada a utilização de GPS para recolhimento de receita de valor inferior ao estipulado em Resolução publicada pelo INSS. A receita que resultar valor inferior deverá ser adicionada à contribuição ou importância correspondente nos meses subsequentes, até que o total seja igual ou superior ao valor mínimo fixado.	10 - ATM/Multa/Juros	0,00
	11 - Total	405,65
	12 - Autenticação bancária	

*Provim
02/07*

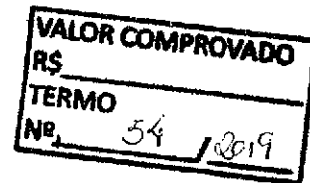



Consultas - Emissão de comprovantes

G3320414071984731
04/08/2021 14:11:09

SISBB - SISTEMA DE INFORMACOES BANCO DO BRASIL
04/08/2021 - AUTOATENDIMENTO - 14.11.10
6536606536 SEGUNDA VIA 0004

COMPROVANTE DE TRANSFERENCIA
COMPROVANTE DE

TED - TRANSFERENCIA ELETRONICA DISPONIVEL
CLIENTE: LICEU CORACAO DE JESUS
AGENCIA: 6536-6 CONTA: 7.929-4

=====

FINALIDADE: 01 CREDITO EM CONTA
REMETENTE : LICEU CORACAO DE JESUS
BANCO: 341 - ITAU UNIBANCO S.A.
AGENCIA: 0259-3 - PINDAMONHANGABA SP
CONTA: 17.326-8

FAVORECIDO: FELIPE PINHEIRO DE ARAUJO
CPF/CNPJ: 455.868.408-80
VALOR: R\$ 2.033,54
DEBITO EM: 29/07/2021

=====

DOCUMENTO: 072901
AUTENTICACAO SISBB: 8.A2A.5DC.B33.61E.426

Transação efetuada com sucesso por: JE282101 MARCIO M OLIVEIRA.

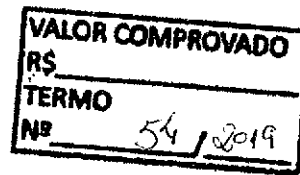

LICEU CORAÇÃO DE JESUS

Rua São João Bosco
Pindamonhangaba
60.463.072/0013-30

727
UF: SP

Página: 1
Data...: 23/07/2021
Hora...: 11:59:21
Versão: 12.1.31.1
Usuário: 34526353841



RECIBO DE FÉRIAS

PARÁGRAFO ÚNICO DO ART. 145 DA C.L.T.

Chapa: 1300001068	Nome: FELIPE PINHEIRO DE ARAUJO	CTPS: 56169	Série: 374
Função: ORIENTADOR EDUCACIONAL	Seção: PROVIM	SALARIO BASE R\$ 1.662,72	
PERIODO AQUISITIVO: 07/01/2020	a	06/01/2021	RETORNO: 01/09/2021
PERIODO GOZO FERIAS: 02/08/2021	a	31/08/2021	ABONO PECUNIARIO: 0 DIAS
PAGAMENTO: 29/07/2021			

BASE PARA CALCULO DA REMUNERAÇÃO DAS FERIAS

DESCRIÇÃO	PROVENTOS	DESCONTOS
0002 30,00 1/3 FÉRIAS	554,24	
0086 30,00 FÉRIAS	1.662,72	
2048 12,00 INSS FERIAS		183,42

VALOR COMPROVADO
R\$ _____
TERMO Nº 54/2021

PROVENTOS:	2.216,96	DESCONTOS:	183,42	LÍQUIDO	2.033,54
-------------------	-----------------	-------------------	---------------	----------------	-----------------

DE ACORDO COM O PARAGRAFO UNICO DO ARTIGO 145 DA C.L.T.. RECEBI DO EMPREGADOR ACIMA CITADO, A IMPORTANCIA LIQUIDA DE R\$ 2.033,54 DOIS MIL E TRINTA E TRES REAIS E CINQUENTA E QUATRO CENTAVOS = QUE ME É PAGA ADIANTADAMENTE POR MOTIVO DAS MINHAS FERIAS REGULARES CONCEDIDAS E QUE VOU GOZAR DE ACORDO COM A DESCRICAO ACIMA . CONFORME O AVISO QUE RECEBI EM TEMPO AO QUE DEI MEU CIENTE. PARA CLAREZA E DOCUMENTO FIRMO O RECIBO DANDO FIRMA, PLENA E GERAL QUITAÇÃO.

Pindamonhangaba 29/07/2021

FELIPE PINHEIRO DE ARAUJO

Liceu Coração de Jesus
CNPJ 60.463.072/0013-30



Prefeitura Municipal de Pindamonhangaba

Secretaria Municipal da Fazenda e Orçamento
Departamento de Receita e Fiscalização Fazendária

CERTIDÃO NEGATIVA DE DÉBITOS - MOBILIÁRIA

Número da Certidão 189473	Processo	Exercício 1993 / 2021	Nº Cadastro 604995	
Razão Social LICEU CORAÇÃO DE JESUS - INSTITUTO PROFISSIONAL SALESIANO	Inscrição 23275	Loteamento	Lote	Quadra
Responsável LICEU CORAÇÃO DE JESUS - INSTITUTO PROFISSIONAL SALESIANO				
Documento (CPF / CNPJ / RG) 60463072001330				
Endereço SÃO JOÃO BOSCO		Número 727	Complemento	
Bairro SANTANA 12403-010			Finalidade COMPROVANTE	
Atividades ATIVIDADES DE ORGANIZAÇÕES RELIGIOSAS (Atividade Principal), EDUCAÇÃO				

Ressalvado o direito da Fazenda Pública cobrar quaisquer dívidas de reponsabilidade do contribuinte acima identificado que vierem a ser apuradas, a Prefeitura Municipal de Pindamonhangaba, conforme preceitua o Art. 205 da Lei Federal 5172 de 25/10/1966 - Código Tributário Nacional -, CERTIFICA que o contribuinte acima identificado, não possui pendências em seu nome, em relação ao objeto da certidão, requerido através desta Prefeitura.

PARA CONSTAR FOI EMITIDA A PRESENTE CERTIDÃO

Certidão emitida em **11/08/2021** às **16:19:15h** (data e hora de Brasília).

Impressa na data: **11/08/2021**

Acessada pelo IP: **172.28.0.1 / 179.93.48.140 / 172.16.111.103**

Código de Controle da Certidão: **0E5A.F74D.12619**

Válida até **09/11/2021** (90 dias a partir da data de emissão).

A autenticidade desta certidão deverá ser confirmada na página da Prefeitura na Internet, no endereço <http://www.pindamonhangaba.sp.gov.br>

Certidão expedida gratuitamente.

Voltar

Imprimir



Certificado de Regularidade do FGTS - CRF

Inscrição: 60.463.072/0013-30

Razão Social: LICEU CORACAO DE JESUS

Endereço: RUA SAO JOAO BOSCO 727 / JARDIM DOM BOSCO / PINDAMONHANGABA
/ SP / 12403-010

A Caixa Econômica Federal, no uso da atribuição que lhe confere o Art. 7, da Lei 8.036, de 11 de maio de 1990, certifica que, nesta data, a empresa acima identificada encontra-se em situação regular perante o Fundo de Garantia do Tempo de Serviço - FGTS.

O presente Certificado não servirá de prova contra cobrança de quaisquer débitos referentes a contribuições e/ou encargos devidos, decorrentes das obrigações com o FGTS.

Validade: 02/08/2021 a 31/08/2021

Certificação Número: 2021080200282248792057

Informação obtida em 11/08/2021 16:18:35

A utilização deste Certificado para os fins previstos em Lei esta condicionada a verificação de autenticidade no site da Caixa:
www.caixa.gov.br



MINISTÉRIO DA FAZENDA
Secretaria da Receita Federal do Brasil
Procuradoria-Geral da Fazenda Nacional

**CERTIDÃO POSITIVA COM EFEITOS DE NEGATIVA DE DÉBITOS RELATIVOS AOS TRIBUTOS
FEDERAIS E À DÍVIDA ATIVA DA UNIÃO**

Nome: LICEU CORAÇÃO DE JESUS
CNPJ: 60.463.072/0001-05

Ressalvado o direito de a Fazenda Nacional cobrar e inscrever quaisquer dívidas de responsabilidade do sujeito passivo acima identificado que vierem a ser apuradas, é certificado que:

1. constam débitos administrados pela Secretaria da Receita Federal do Brasil (RFB) com exigibilidade suspensa nos termos do art. 151 da Lei nº 5.172, de 25 de outubro de 1966 - Código Tributário Nacional (CTN), ou objeto de decisão judicial que determina sua desconsideração para fins de certificação da regularidade fiscal, ou ainda não vencidos; e
2. não constam inscrições em Dívida Ativa da União (DAU) na Procuradoria-Geral da Fazenda Nacional (PGFN).

Conforme disposto nos arts. 205 e 206 do CTN, este documento tem os mesmos efeitos da certidão negativa.

Esta certidão é válida para o estabelecimento matriz e suas filiais e, no caso de ente federativo, para todos os órgãos e fundos públicos da administração direta a ele vinculados. Refere-se à situação do sujeito passivo no âmbito da RFB e da PGFN e abrange inclusive as contribuições sociais previstas nas alíneas 'a' a 'd' do parágrafo único do art. 11 da Lei nº 8.212, de 24 de julho de 1991.

A aceitação desta certidão está condicionada à verificação de sua autenticidade na Internet, nos endereços <<http://rfb.gov.br>> ou <<http://www.pgfn.gov.br>>.

Certidão emitida gratuitamente com base na Portaria Conjunta RFB/PGFN nº 1.751, de 2/10/2014.

Emitida às 01:59:40 do dia 19/06/2021 <hora e data de Brasília>.

Válida até 16/12/2021.

Código de controle da certidão: **50CB.4335.D2AB.76C5**

Qualquer rasura ou emenda invalidará este documento.



LICEU CORAÇÃO
DE JESUS
PINDAMONHANGABA - SP

CONCILIAÇÃO BANCÁRIA

TERMO DE COLABORAÇÃO/ FOMENTO 10/ 2021

BANCO	BRASIL	AGÊNCIA	6536-6
		CONTA	30276-7

	DATA	R\$
SALDO BANCÁRIO (CONTA CORRENTE+APLICAÇÕES)	31/07/2021	8.108,95

MAIS:			
DATA	DESCRIÇÃO	AUXILIAR	R\$
SOMA			0

MENOS:			
DATA	DESCRIÇÃO	AUXILIAR	R\$
SOMA			R\$ -

RESULTADO	R\$ 8.108,95
SALDO CONSTANTE NO TERMO	R\$ 8.108,95
DIFERENÇA	R\$ -

Liceu Coração de Jesus
CNPJ 60.463.072/0013-30
Márcio Meses de Oliveira
Gestor Administrativo



LICEU CORAÇÃO
DE JESUS
PINDAMONHANGABA - SP

RELATÓRIO DE ATIVIDADES
SERVIÇO DE CONVIVÊNCIA E FORTALECIMENTO DE VÍNCULOS

**Centro Salesiano de Convivência
da Criança e do Adolescente**

JULHO

2021

Rua São João Bosco, 727 – Santana - Pindamonhangaba – SP
CEP: 12403-010 (12) 3645-1110 – 3643-2239 | comunicacao@salesianosspinda.org.br
www.salesianosspinda.org.br | CNPJ: 60.463.072/0013-30



LICEU CORAÇÃO
DE JESUS
PINDAMONHANGABA - SP

RELATÓRIO DE ATIVIDADES 2021- MENSAL

INSTITUIÇÃO	LICEU CORAÇÃO DE JESUS	PROTEÇÃO	BÁSICA
TERMO DE COLABORAÇÃO	54/2019	PERÍODO DE REFERÊNCIA	JULHO/2021
FONTE DE FINANCIAMENTO	MUNICIPAL	VALOR DO RECURSO	R\$ 8.200,00 - MENSAL
EXECUÇÃO FÍSICA			
Descrição do Serviço	Público Alvo	Nº de atendidos programado	Nº de atendidos executado
SCFV – Serviço de Convivência e fortalecimento de vínculos. Centro Salesiano de convivência da criança e do adolescente	06 a 15 anos	100	87

Atividades realizadas

Seguindo os protocolos e orientações da Secretaria de Assistência Social do município, a maioria das ações continuam sendo online e por telefone, tendo em vista os cuidados em relação à pandemia da COVID- 19. Abaixo estão as atividades desenvolvidas durante o mês de julho:

- Interações no grupo de WhatsApp:

- Postagem de sugestão de atividade de convívio e socialização;
- Devolutiva das atividades realizadas pelas crianças e adolescentes através do envio de fotos;
- Convites para participação das atividades durante o mês: encontro regular e encontro de famílias;
- Dúvidas das famílias;

Rua São João Bosco, 727 – Santana - Pindamonhangaba – SP
CEP: 12403-010 (12) 3645-1110 – 3643-2239 | comunicacao@salesianospinda.org.br
www.salesianospinda.org.br | CNPJ: 60.463.072/0013-30



LICEU CORAÇÃO
DE JESUS

PINDAMONHANGABA - SP

- Postagem de informação de utilidade pública e temas de relevância social: “Divulgação de vagas de Jovem Aprendiz do Instituto IA3”; “31 anos do Estatuto da Criança e do Adolescente (ECA)”; “Dia Internacional da Mulher Negra Latino-Americana e Caribenha/Dia Nacional de Tereza de Benguela”;
- Troca de mensagens com agradecimentos e incentivo no que tange o desenvolvimento e envio das atividades.

- Reuniões de equipe para planejamento de atividades;
- Confeção de materiais para utilizar no encontro regular e de famílias;
- Gravação de vídeos/cenas para serem enviados e utilizados com as crianças, adolescentes e famílias;
- Encontro regular (online) com as crianças e adolescentes;
- Encontro de famílias (online) – participação média de 9 famílias;
- Entrega de material de apoio (livros voltados ao SCFV) para as crianças e adolescentes;
- Atendimento às famílias via telefone e presencial;
- Elaboração e envio de formulário (online) solicitando informações socioeconômicas atualizadas das famílias e realização de levantamento sobre interesse sobre retorno presencial das atividades do serviço quando houver autorização (a análise dos dados será feita no mês de agosto);
- Articulação com a rede socioassistencial;
- “Repasso” de cesta básica para famílias que sinalizaram privação alimentar;
- Formação para os colaboradores sobre o Estatuto da Criança e do Adolescente;
- Participação em reuniões (online) do Conselho Municipal dos Direitos da Criança e do Adolescente (CMDCA) e do Conselho Municipal de Assistência Social (CMAS).

Rua São João Bosco, 727 – Santana - Pindamonhangaba – SP

CEP: 12403-010 (12) 3645-1110 – 3643-2239 | comunicacao@salesianospinda.org.br

www.salesianospinda.org.br | CNPJ: 60.463.072/0013-30



LICEU CORAÇÃO
DE JESUS
PINDAMONHANGABA - SP

GALERIA DE FOTOS

Vídeos com sugestão de atividades de convívio e socialização

Tema: "Estatuto da Criança e do Adolescente"

1º vídeo: Direito a profissionalização e a saúde

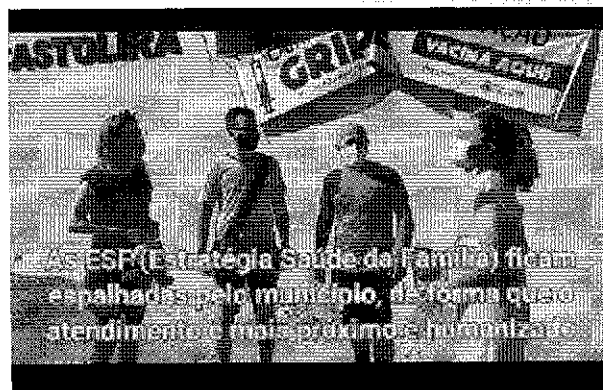
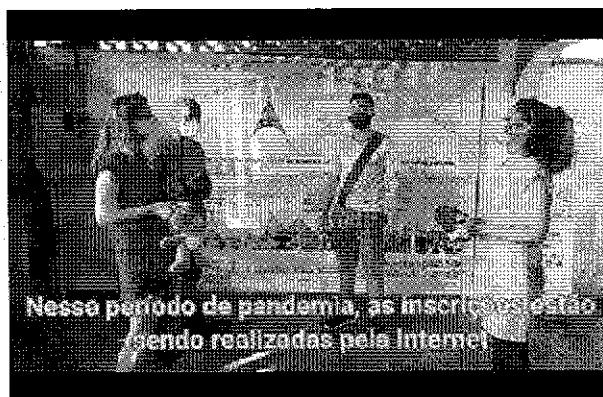
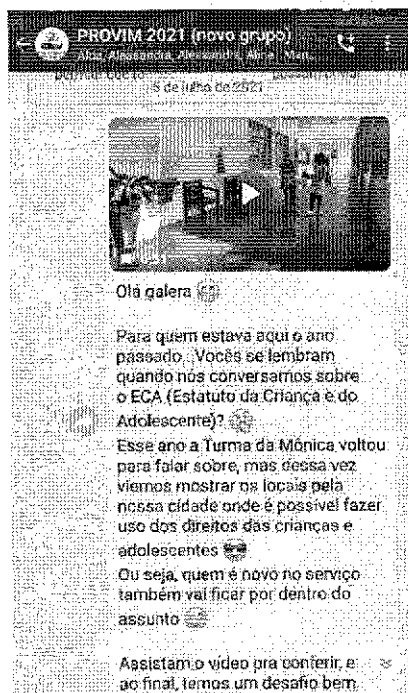

Rua São João Bosco, 727 – Santana - Pindamonhangaba – SP
CEP: 12403-010 (12) 3645-1110 – 3643-2239 | comunicacao@salesianospinda.org.br
www.salesianospinda.org.br | CNPJ: 60.463.072/0013-30



LICEU CORAÇÃO
DE JESUS
PINDAMONHANGABA - SP

Algumas devolutivas da atividade

Nessa atividade as crianças e adolescente relataram, por vídeo, que profissão querem ter na fase adulta, bem como os serviços que acessam na política de saúde (SUS). Profissões como médico, polícia, youtuber, veterinária, modelo foram citadas. No que tange a política de saúde citaram utilizar os equipamentos para pesagem, vacinação, consultas com pediatra e exames.

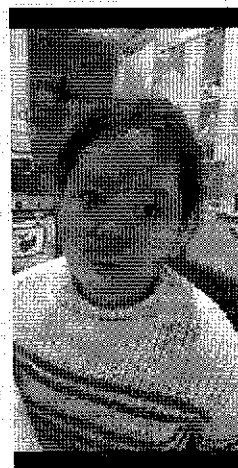
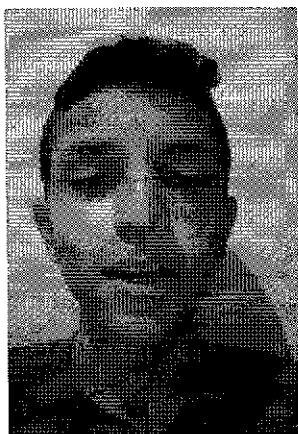

Rua São João Bosco, 727 – Santana - Pindamonhangaba – SP

CEP: 12403-010 (12) 3645-1110 – 3643-2239 | comunicacao@salesianospinda.org.br

www.salesianospinda.org.br | CNPJ: 60.463.072/0013-30



LICEU CORAÇÃO
DE JESUS
PINDAMONHANGABA - SP

2º vídeo: Direito ao lazer e a cultura

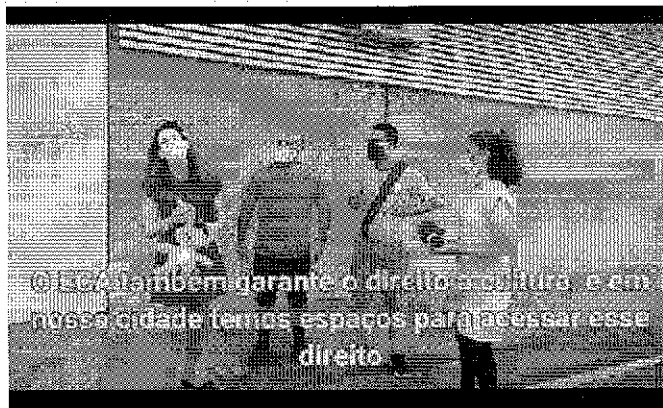
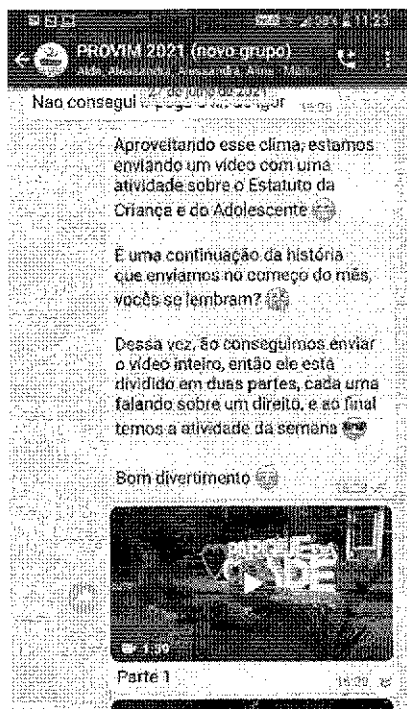

Rua São João Bosco, 727 – Santana - Pindamonhangaba – SP
CEP: 12403-010 (12) 3645-1110 – 3643-2239 | comunicacao@salesianosspinda.org.br
www.salesianosspinda.org.br | CNPJ: 60.463.072/0013-30



LICEU CORAÇÃO
DE JESUS
PINDAMONHANGABA - SP

Algumas devolutivas da atividade

Nessa atividade as crianças e adolescente foram convidadas a compartilhar lugares do município que eles utilizam para ter acesso ao lazer a cultura. Através de vídeos e fotos mandaram devolutiva de locais como parques, bosque e algumas atividades de lazer que fazem em casa, como por exemplo, brincar com o cachorro.

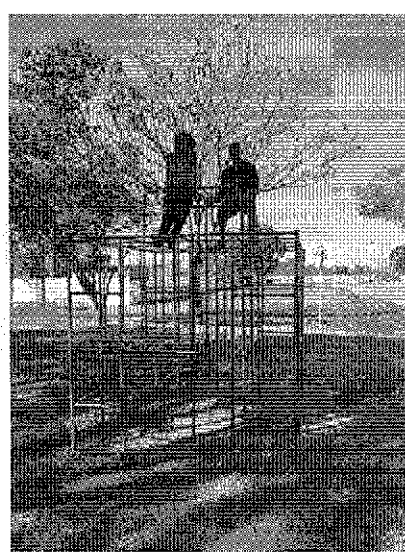

Rua São João Bosco, 727 – Santana - Pindamonhangaba – SP
CEP: 12403-010 (12) 3645-1110 – 3643-2239 | comunicacao@salesianospinda.org.br
www.salesianospinda.org.br | CNPJ: 60.463.072/0013-30



LICEU CORAÇÃO
DE JESUS
PINDAMONHANGABA - SP

Encontro regular (temático) com os (as) crianças e adolescentes

Tema: "Estatuto da Criança e do Adolescente"

Postagem do convite no grupo de
WhatsApp

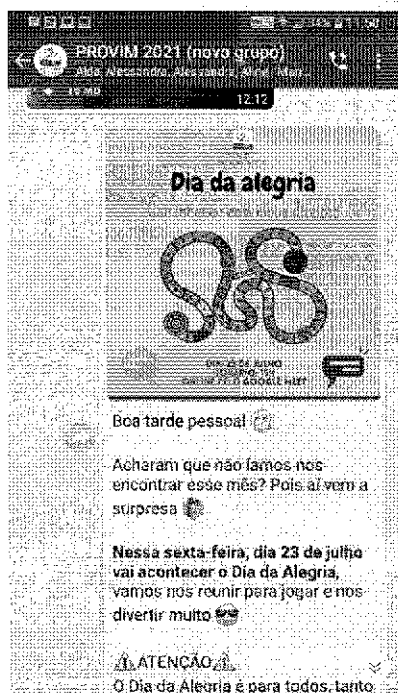

Convite



Dia do encontro



Rua São João Bosco, 727 – Santana - Pindamonhangaba – SP
CEP: 12403-010 (12) 3645-1110 – 3643-2239 | comunicacao@salesianospinda.org.br
www.salesianospinda.org.br | CNPJ: 60.463.072/0013-30



LICEU CORAÇÃO
DE JESUS
PINDAMONHANGABA - SP

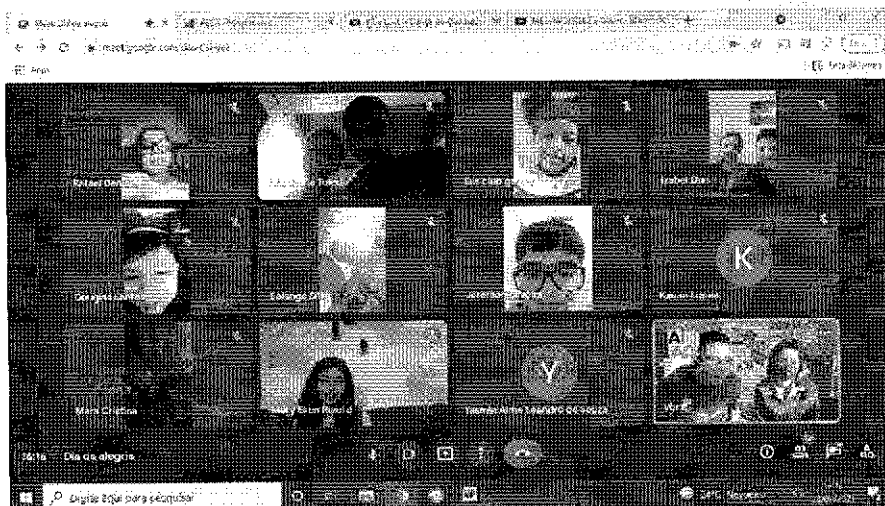
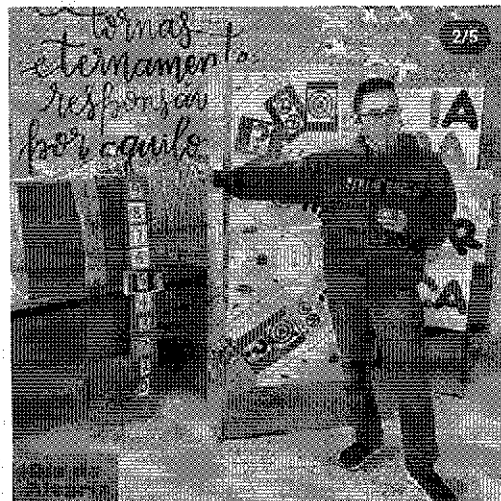

Rua São João Bosco, 727 – Santana - Pindamonhangaba – SP
CEP: 12403-010 (12) 3645-1110 – 3643-2239 | comunicacao@salesianospinda.org.br
www.salesianospinda.org.br | CNPJ: 60.463.072/0013-30



LICEU CORAÇÃO
DE JESUS
PINDAMONHANGABA - SP

Encontro de famílias
(Plataforma Google Meet)
Tema: "Pré-conferência municipal de Assistência Social"

Postagem no grupo de WhatsApp

Postagens para incentivar a participação
das famílias e agregar conhecimento
prévio sobre a temática

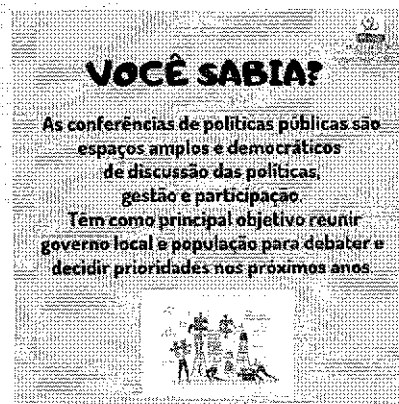
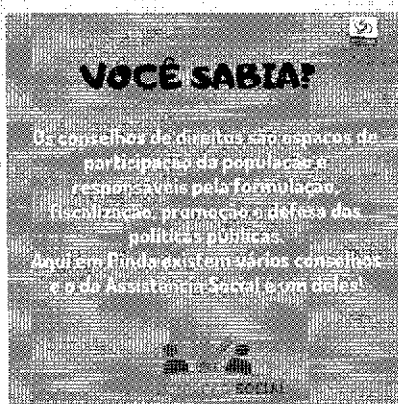
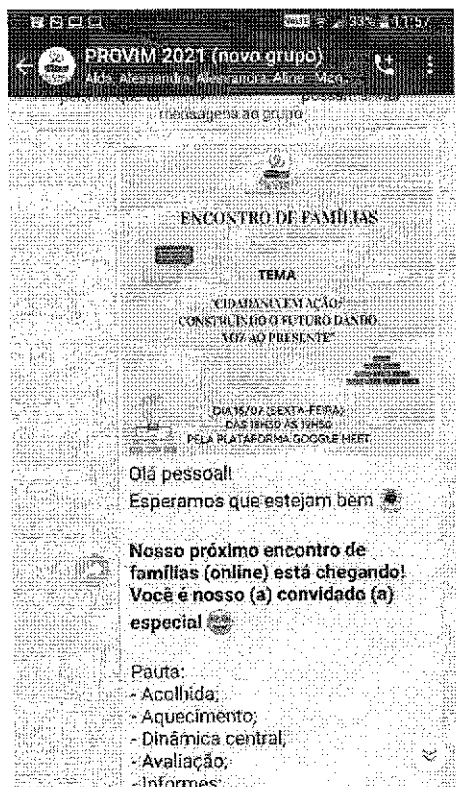

Rua São João Bosco, 727 – Santana - Pindamonhangaba – SP
CEP: 12403-010 (12) 3645-1110 – 3643-2239 | comunicacao@salesianospinda.org.br
www.salesianospinda.org.br | CNPJ: 60.463.072/0013-30



LICEU CORAÇÃO
DE JESUS
PINDAMONHANGABA - SP

Noite do encontro

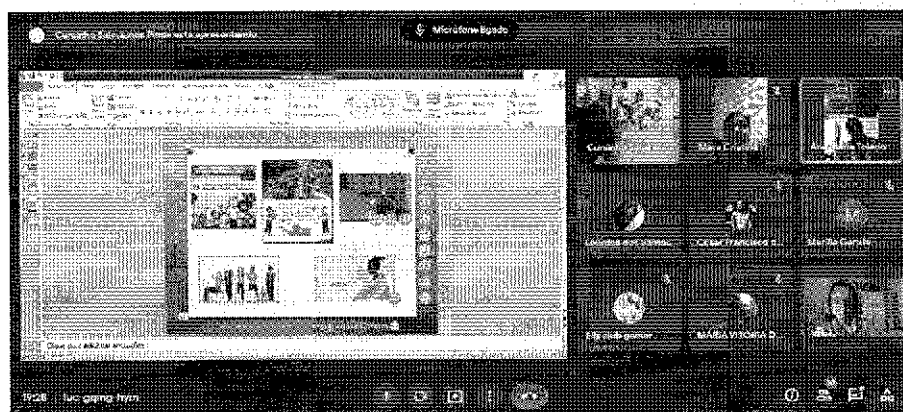
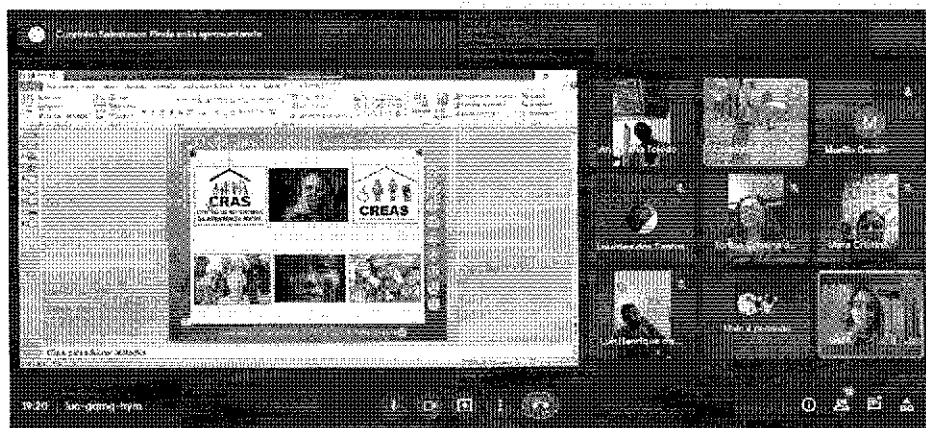
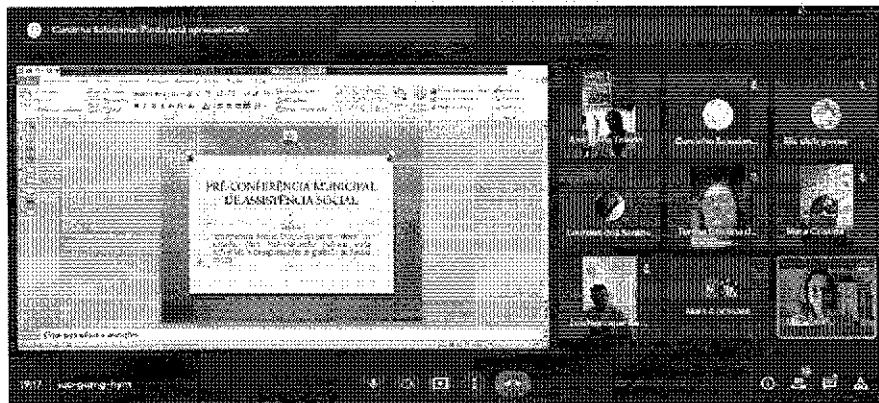

Rua São João Bosco, 727 – Santana - Pindamonhangaba – SP
CEP: 12403-010 (12) 3645-1110 – 3643-2239 | comunicacao@salesianospinda.org.br
www.salesianospinda.org.br | CNPJ: 60.463.072/0013-30



LICEU CORAÇÃO
DE JESUS
PINDAMONHANGABA - SP

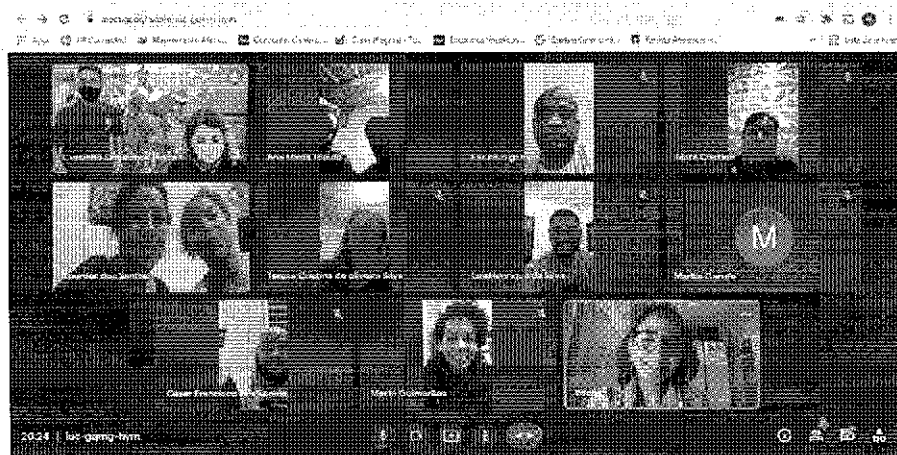
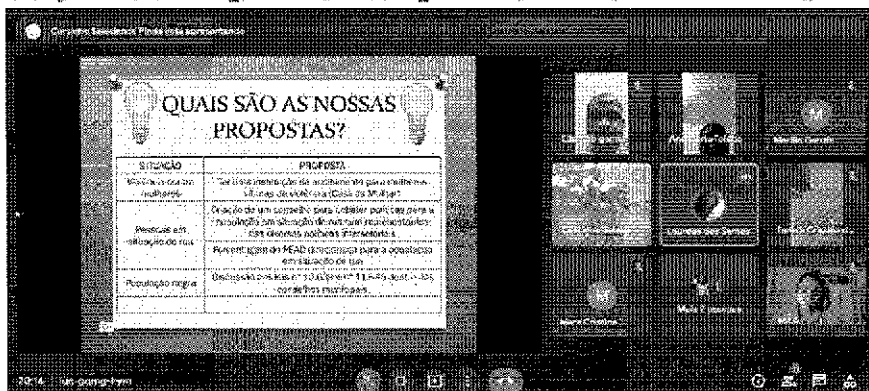

Propostas elaboradas pelas famílias na Pré-Conferência:

- Ter uma instituição de acolhimento para mulheres vítimas de violência (Casa da Mulher);
- Criação de um conselho para debater políticas para a população em situação de rua com representantes das diversas políticas intersetoriais;
- Porcentagem de vagas do PEAD direcionada para a população em situação de rua;
- Discussão das leis nº 10.639 e nº 11.645 (população negra) dentro dos conselhos municipais.

Rua São João Bosco, 727 – Santana - Pindamonhangaba – SP
CEP: 12403-010 (12) 3645-1110 – 3643-2239 | comunicacao@salesianosspinda.org.br
www.salesianosspinda.org.br | CNPJ: 60.463.072/0013-30



LICEU CORAÇÃO
DE JESUS
PINDAMONHANGABA - SP

Postagens de informações de utilidade pública:

1 – Divulgação de vagas nos projetos e serviços do Instituto IA3

2 – Divulgação de vídeo produzido pela instituição sobre o ECA

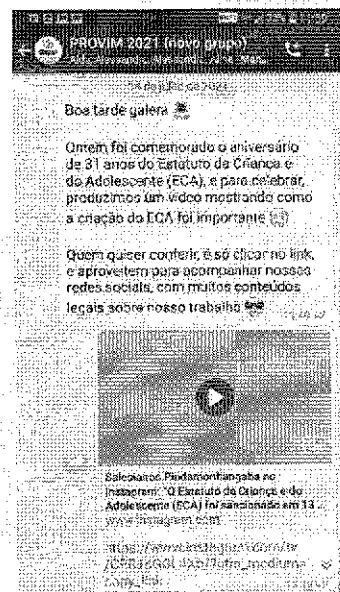
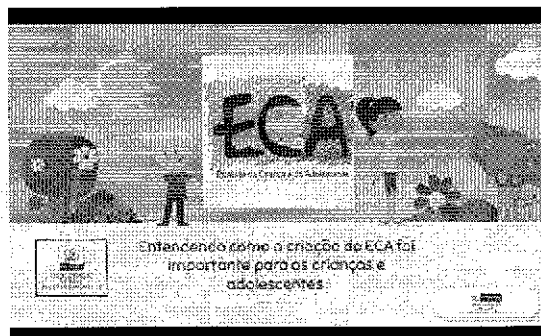
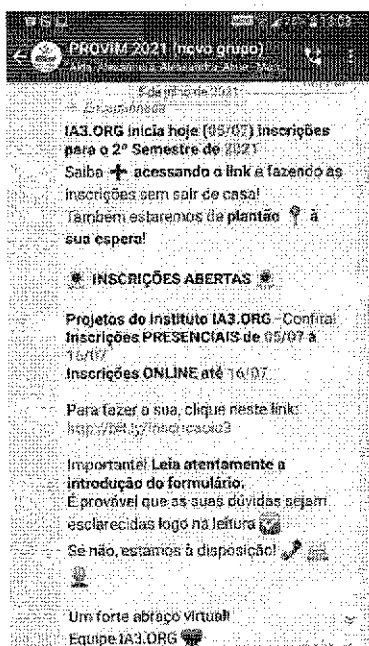

Rua São João Bosco, 727 – Santana - Pindamonhangaba – SP
CEP: 12403-010 (12) 3645-1110 – 3643-2239 | comunicacao@salesianospinda.org.br
www.salesianospinda.org.br | CNPJ: 60.463.072/0013-30



LICEU CORAÇÃO
DE JESUS
PINDAMONHANGABA - SP

3 – Divulgação feita pela responsável de uma criança

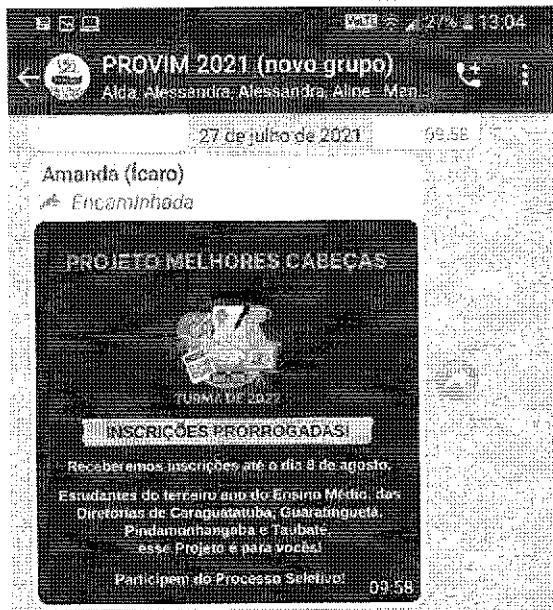

4 – Ação antirracista em alusão ao Dia Internacional da Mulher Negra Latino-Americana e Caribenha/ Dia Nacional de Tereza de Benguela

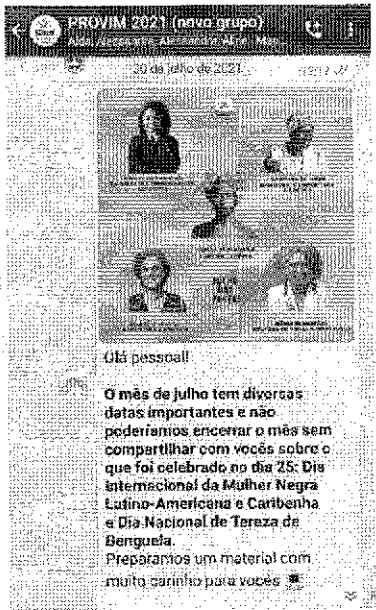

Breve biografia de algumas mulheres negras importantes na história brasileira

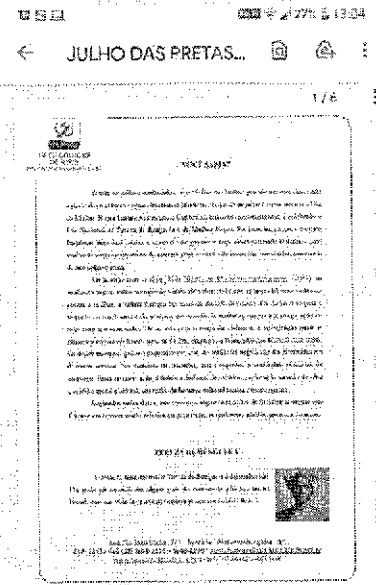
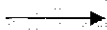

Rua São João Bosco, 727 – Santana - Pindamonhangaba – SP
CEP: 12403-010 (12) 3645-1110 – 3643-2239 | comunicacao@salesianosspinda.org.br
www.salesianosspinda.org.br | CNPJ: 60.463.072/0013-30



LICEU CORAÇÃO
DE JESUS
PINDAMONHANGABA - SP

Entrega de "Kit literário"

Aviso feito no grupo de aplicativo

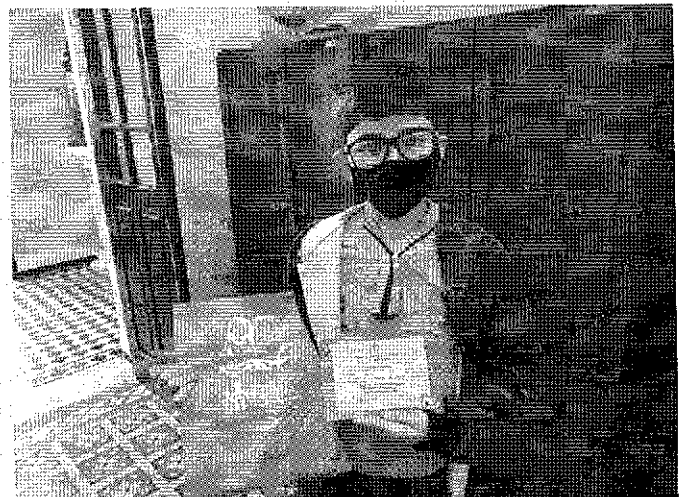
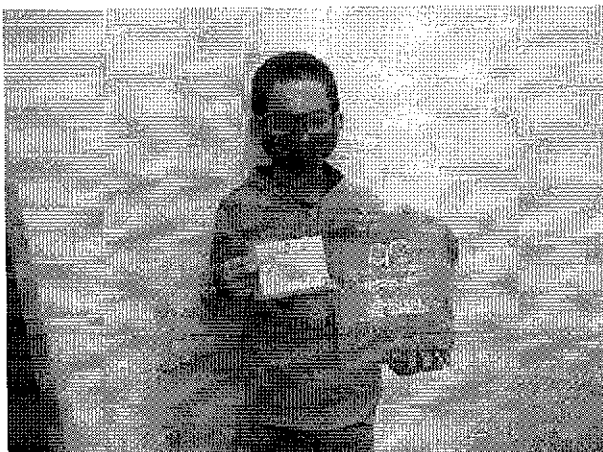
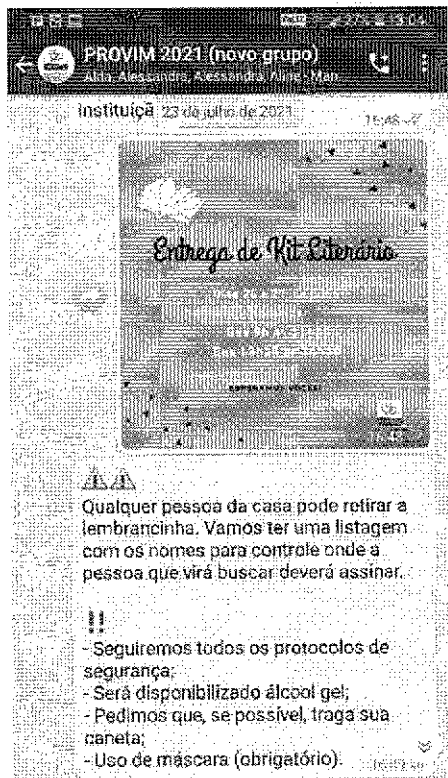

Rua São João Bosco, 727 – Santana - Pindamonhangaba – SP
CEP: 12403-010 (12) 3645-1110 – 3643-2239 | comunicacao@salesianospinda.org.br
www.salesianospinda.org.br | CNPJ: 60.463.072/0013-30



LICEU CORAÇÃO
DE JESUS
PINDAMONHANGABA - SP

Aplicação de formulário (online) solicitando informações socioeconômicas atualizadas das famílias e realização de levantamento sobre interesse sobre retorno presencial das atividades do serviço quando houver autorização (a análise dos dados será feita no mês de agosto):

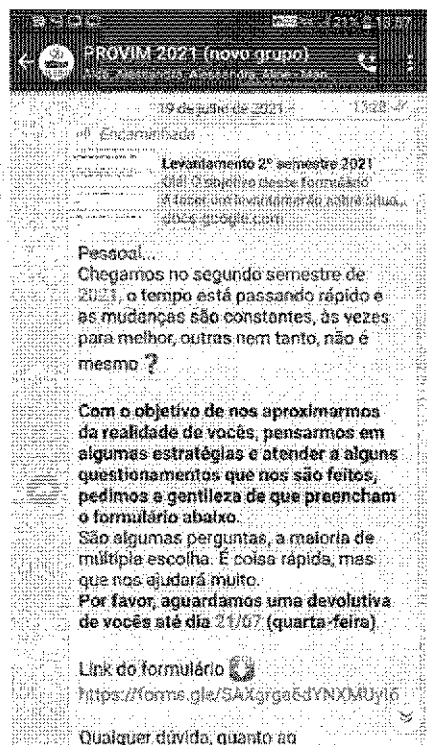

Reunião de equipe

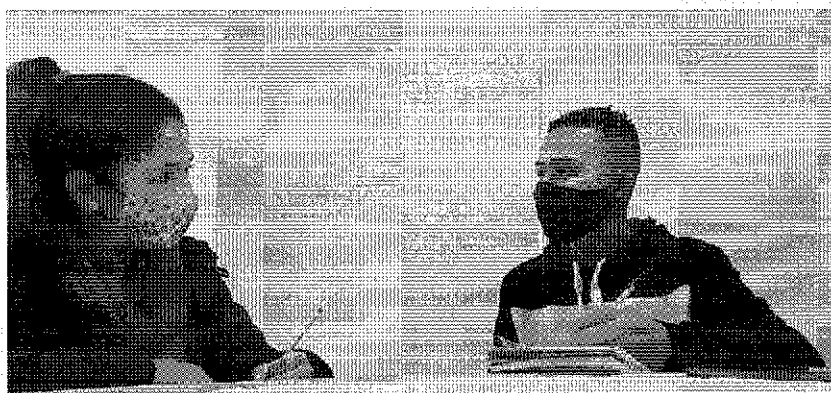

Rua São João Bosco, 727 – Santana - Pindamonhangaba – SP
CEP: 12403-010 (12) 3645-1110 – 3643-2239 | comunicacao@salesianospinda.org.br
www.salesianospinda.org.br | CNPJ: 60.463.072/0013-30



LICEU CORAÇÃO
DE JESUS
PINDAMONHANGABA - SP

Formação para os colaboradores sobre o Estatuto da Criança e do Adolescente

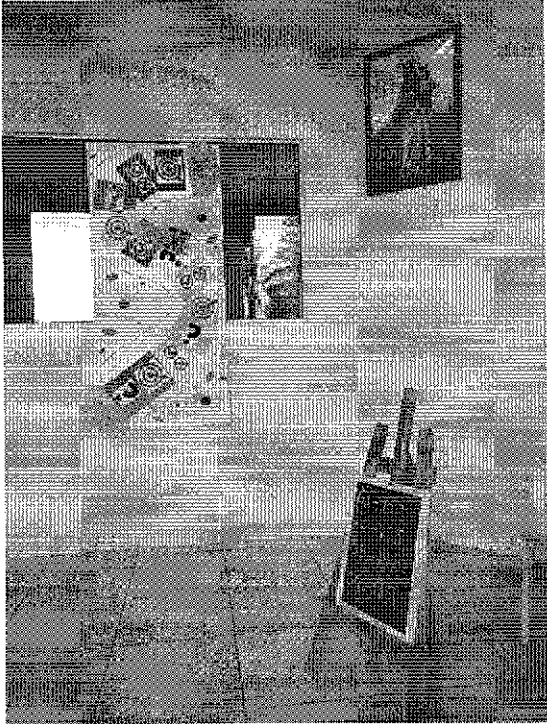

Rua São João Bosco, 727 – Santana - Pindamonhangaba – SP
CEP: 12403-010 (12) 3645-1110 – 3643-2239 | comunicacao@salesianosspinda.org.br
www.salesianosspinda.org.br | CNPJ: 60.463.072/0013-30



LICEU CORAÇÃO
DE JESUS
PINDAMONHANGABA - SP

Reunião (online) do Conselho Municipal de Assistência Social (CMAS)

Participação em reuniões de Pré – Conferência

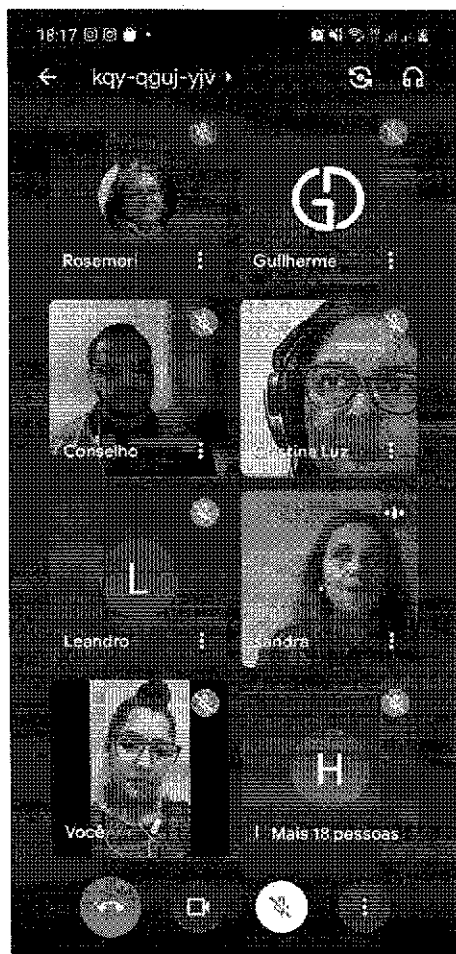

Rua São João Bosco, 727 – Santana - Pindamonhangaba – SP
CEP: 12403-010 (12) 3645-1110 – 3643-2239 | comunicacao@salesianospinda.org.br
www.salesianospinda.org.br | CNPJ: 60.463.072/0013-30



LICEU CORAÇÃO
DE JESUS
PINDAMONHANGABA - SP

Reuniões (online) do Conselho Municipal dos Direitos da Criança e do Adolescente
(CMDCA)

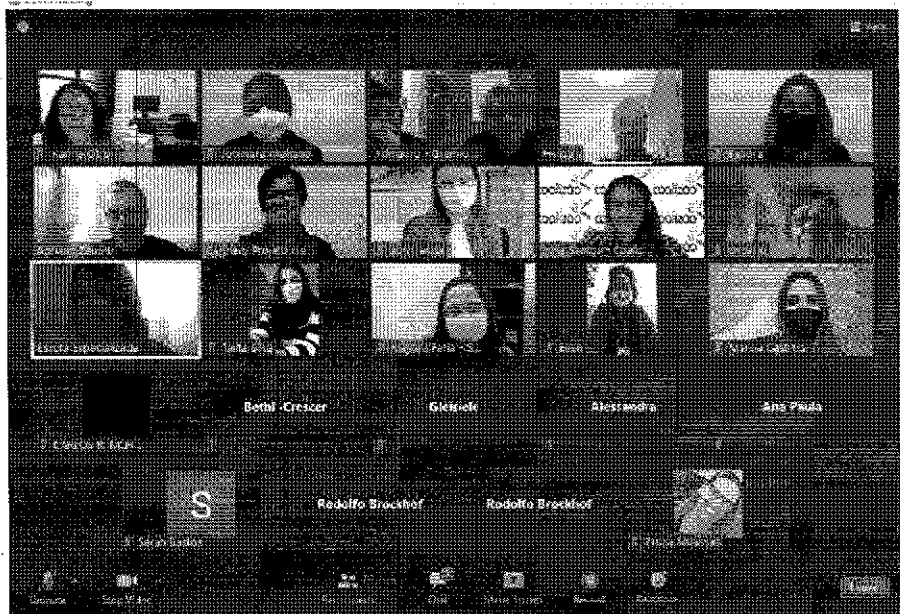

Responsável pela Entidade:

Emerson Medeiros da Silva
Diretor
CPF 333.011.118-66

Responsável Técnica

Giuliana Bastos F. dos Santos
Assistente Social
CRESS: 61.092

Pindamonhangaba, 05 de agosto de 2021

Rua São João Bosco, 727 – Santana - Pindamonhangaba – SP
CEP: 12403-010 (12) 3645-1110 – 3643-2239 | comunicacao@salesianosspinda.org.br
www.salesianosspinda.org.br | CNPJ: 60.463.072/0013-30



LICEU CORAÇÃO
DE JESUS

PINDAMONHANGABA - SP

**ANEXO I - TABELA ELABORADA PELOS FACILITADORES E ORIENTADORES DAS
ATIVIDADES DO SERVIÇO:**

OBJETIVOS ESPECÍFICOS DO SCFV				
ATIVIDADES	OBJETIVOS	POPULAÇÃO ATENDIDA	RESULTADOS DAS ATIVIDADES	PRINCIPAIS DIFICULDADES
Encontro regular Dia da Alegria com jogo relacionado ao ECA	Ampliar os conhecimentos sobre o ECA; Estimular reflexões sobre direitos e deveres.	17 crianças e adolescentes	As crianças e adolescentes participaram ativamente do jogo e do encontro. Quando explicávamos sobre os direitos e sobre as leis, eles davam exemplos, faziam perguntas e expressavam opiniões. A estratégia utilizada ajudou a tornar o diálogo interativo e dinâmico.	Dificuldade de atenção e para escutar de alguns participantes, sendo necessário repetir algumas vezes as informações e, simultaneamente, escrever no chat as perguntas que direcionavam a conversa.
Atividade de convívio e socialização Vídeos sobre o ECA – Jovem Aprendiz e Direito à Saúde	Conhecer órgãos e locais públicos que possibilitam o acesso dos direitos de crianças e adolescentes.	7 crianças e adolescentes	Todos que participaram citaram diferentes profissões e variados serviços oferecidos pelos postos da Estratégia Saúde da Família, sendo possível estimular reflexões sobre as	Identificar as informações precisas sobre o Programa Jovem Aprendiz e sobre a ESF. Foram necessárias pesquisas para garantir que o vídeo tivesse informações corretas.

Rua São João Bosco, 727 – Santana - Pindamonhangaba – SP CEP: 12403-010 | (12) 3645-1110 – 3643-2239
comunicacao@salesianospinda.org.br | www.salesianospinda.org.br | CNPJ: 60.463.072/0013-30



RELAÇÃO NOMINAL

Julho - 2021

LICEU CORAÇÃO
DE JESUS

PINDAMONHANGABA - SP

Centro Salesiano de Convivência da Criança e do Adolescente

QUANT.	NOME
1	Alice Dias Ribeiro
2	Allan Victor de Oliveira Freitas
3	Ana Júlia Emilio da Conceição
4	Ariel Toledo
5	Breno Oliveira Salgado da Silva
6	Caio Felix da Cruz dos Santos
7	Caio Vinicius Leite de Campos
8	Carlos Eduardo Moreira De Oliveira
9	Cauã Leite de Paula Almeida
10	Cauã Rafael de Campos
11	Christian Bernardes Teodoro da Silva
12	Clara Juliano Rivelle de Oliveira
13	Daniel de Freitas Aguiar
14	Daniel do Prado Oliveira Amorim
15	David Luiz de Oliveira Silva Gomes
16	Desiree Cristina de Oliveira Silva Amorim
17	Diego Ramos dos Santos
18	Douglas da Silva Santos Junior
19	Emanuelly Nascimento Souza
20	Enzo Torino
21	Fabício Leite Rodrigues dos Santos
22	Felipe de Mello troncosa de Mendonça
23	Gabriel Siqueira de Santos Melo
24	Gabrielly Aparecida Pereira do Couto
25	Gabryela Victória Ferraz de Oliveira
26	Giovanni Galdino Gigli Torres
27	Giuliano William Ribeiro Alves
28	Grazielly Cristina Pereira da Silva
29	Gustavo Martins de Freitas
30	Helena Martins Faveri
31	Henrique Adriano Moreira Moura
32	Iasmyn de Cássia Rodrigues
33	Ícaro Carvalho Pitta Rivero

Rua São João Bosco, 727 – Santana - Pindamonhangaba – SP

CEP: 12403-010 (12) 3645-1110 – 3643-2239 | comunicacao@salesianospinda.org.br

www.salesianospinda.org.br | CNPJ: 60.643.072/0013-30



LICEU CORAÇÃO
DE JESUS

PINDAMONHANGABA - SP

QUANT.	NOME
67	Otávio Floriano do Amaral
68	Pablo Daniel Ribeiro Corrêa
69	Pedro Henrique Bernardes de Carvalho
70	Pollyane de Souza Gouvêa
71	Rafael Benício Bernardes de Carvalho
72	Rafael Felipe de Freitas Santos
73	Rafaella de Campos Oliveira
74	Rainan Gabriel dos Santos Silva
75	Renato Henrique Alves de Souza
76	Samara Cristine Bernardes Teodoro da Silva
77	Samuel Danilo Ferreira Gonçalves
78	Sarah Cristina Ferreira Gonçalves
79	Sophia Nicole Bacelar Deglane
80	Thayná Aparecida Macedo Moreira
81	Vitória Mizojiri Ribeiro
82	Vivian Rodrigues Cardoso
83	Willian Barreto Torres
84	Yasmim Caroline de Moura Leal
85	Yasmim Cristine Bernardes Teodoro da Silva
86	Yasmin Aime Leandro de Souza
87	Yasmin Alves Bacelar

Rua São João Bosco, 727 – Santana - Pindamonhangaba – SP

CEP: 12403-010 (12) 3645-1110 – 3643-2239 | comunicacao@salesianospinda.org.br

www.salesianospinda.org.br | CNPJ: 60.643.072/0013-30